大光報

廣州版

（總社）社長：陳錫餘

TAI KWONG PO
(THE IMPARTIAL & ENLIGHTENING JOURNAL)
CANTON, KWANGTUNG, CHINA.

THE NORTHERN KWANGTUNG EDITION – KUKONG
THE SOUTHERN KWANGTUNG EDITION – KWANGCHOWWAN
THE EASTERN KWANGTUNG EDITION – SWATOW

內政部新聞紙登記證京警學字第式零四號　中華郵政登記認爲第一類新聞紙　廣東郵政管理局執照特字第二八號

總社社址：廣州光復中路七十四號
總社電話：編輯部一五七四三　經理部一五七四三　營業部一八八五
總社電報掛號：廣州七四一一

粵南版：廣東湛江赤坎光復路
粵北版：廣東韶關風度中路九十二號
粵東版：廣東汕頭市昇平路七十四號
海南版：廣東海口新華路十一號

今日出紙兩大張　報費：零售每份國幣五千元（外埠另加郵費）

中華民國二十八年七月七日創刊　新聞紙第二九〇六號

廣東省政府無線電總台更換職員證章啟事

本總台職員卅七年度佩用之證章業經新製銅質白底圓形紅邊刻有「廣東省政府無線電總台」字樣所有卅六年發給佩用之職員證章自登報日起繳銷作廢此啟　卅七年元月十七日

廣東省政府佈告

卅七堤字第九六〇〇一號

查本省上年六月，洪潦成災，各縣圍堤，多潰決，農產失收，廬舍蕩然！撫目傷心，追思猶痛！本府軫念民瘼，亟圖挽救，多方籌劃，予以培修。其次要者，亦撥款交各該縣圍董會，負責征工修補，或局部加強。同時派員馳赴各工地，分區分段，督導監理以期計日成功。惟此次修堤工程，用款至鉅，其工款一部係向銀行貸借而來，一部則由本省水災救濟委員會撥用，銀行貸款固須依照貸款合約規定，由受益田畝分年攤還本息，其關於水災救濟委員會撥用工款，亦經該會決定，每伍十萬元分三年收還工谷一市担，以半數留在該圍作護堤基金，其餘一半解繳本省水利基金保管委員會收存，循環利用，俾其他弱堤，得次第加強。此次修理工程，關係各該堤圍業佃及居民本身利益綦切，凡我應征民工，務期仰體政府籌款之艱難，踴躍赴征，俾早觀厥成，除各圍用款來源，及數目另案飭遵外，合行佈告，仰各週知。此佈。

中華民國三十七年元月　日

主席宋子文

國民政府主席廣州行轅佈告

治字第〇〇八九號

查此次九龍城民居被強拆一案發生以後已迭經中央宣示由外交部本法律立場與維護主權之方針積極交涉以求合理之解決地方政府人民卽激于愛國熱誠紛作護權運動亦應靜候中央處置不得越出法律範圍以外乃本日午間本市民衆抗議九龍城事件示威遊行竟于下午二時有一部遊行羣衆自行脫離行列衝入沙面其中有奸人乘機混入焚燒英國總領事館拋擲磚石致傷外人悖法逞兇至堪痛恨查沙面業經收同對於居留外人生命財產自應一律保護此次暴行事出非常本主任爲維持治安決予分別嚴厲究辦嗣後如再有此種事實發生必依法嚴懲絕不寬縱爲此佈告仰各凜遵此佈

中華民國三十七年元月十六日

主任宋子文

廣東省堤工委員會招投修理水閘工程通告

茲有東莞樂炎水閘、高明十三圍沆涌水閘等修理工程共二宗定於本年元月二十一日下午二時在廣州市漢民北路本會（財廳二樓）公開分別標投，凡經政府登記領有甲等建築牌照之營造廠商如有意承投本會工程者希於本月二十一日以前到本會工程股領取工程圖樣章則等件屆時依章競投特此通告

廣東廣州地方法院公告

民執正字第一〇九號

查本院執行債權人伍紹基與債務人關勳耀因債欵執行一案前經將債務人關勳耀所有坐落本市三府新街門牌二十一號土地房屋一間查封並鑑定最低價額在案茲定於本年一月二十八日上午十一時在本院將上開查封土地房屋公開拍賣特此公告

院長霍維四

中華民國三十七年一月八日

中央合作金庫會計及業務人員訓練班招考學員

（一）名額：廣東省取錄八名（男性）以籍隸中山，南雄，清遠，新會，高要，台山，連縣，南海，者爲限（二）資格：（甲）專科以上學校畢業者（乙）中學畢業服務二年以上者（丙）曾任合作工作三年以上具有中學畢業之同等學力者（三）報名日期及地點：一月十九日起至二十八日截止在下列二處報名（1）本市十三行中央合作金庫（2）本市長堤廣東省建設廳合作事業管理處（四）考試日期：（1）口試：一月三十日上午九時（2）筆試：二月一日上午九時起均在本市文德路大同中學校內分別舉行（五）訓練地點：在南京總庫所在地（訓練期間膳宿講義等費均由庫供給）（六）簡章備索

粵桂閩區處理敵偽產業審議委員會公告

會業二照第〇〇〇六號

案奉行政院卅六年十二月十九日（卅六）七外字第（22）（8）號代電以人民房屋在淪陷時期被日敵強迫收購者自應及早申請辦理若長此延擱不特易滋弊竇且影響清理工作飭登報公告限自公告日起三個月內截止申請等因奉此自應遵辦並規定凡本區內被日敵強迫收購或佔用之房地產不論以前已否申請辦理統限自民國三十七年元月十五日起至四月十五日止由業權人提出充份證件具呈本區敵偽產業處理局請求審理逾期或所提之證件不足延不補繳者概不予受理除分行外合行公告仰各知照此佈

主任委員雷鳴塋　秘書長趙曉屏

中華民國三十七年元月十六日

粵海關稅務司公署通告

茲有本關緝獲各案之充公私貨一批計有洋紙西藥海味顏料及捲烟紙（標投者須先呈驗稅務署發給之准購單方准提貨）及洋雜貨等定於本月二十二日上午九時在本關後院私貨倉前當衆標投所有上列各標貨物之種類數量及標投辦法等項另紙張貼本關及私貨倉佈告處凡欲投購者希於本月十九日至二十一日上午九時至十二時下午一時至五時前來本關私貨倉參閱貨樣並於二十二日上午九時以前按照規定辦法携備保證金（廣州市交換行莊本票）來關競投合行佈告週知此佈

中華民國三十七年一月十七日

暫行代理粵海關稅務司經蔚斐

廣州市東莞同鄉會啟事

中央此次對立法委員候選人提名，本縣同鄉有王光海，王鐸聲。陳安仁。袁良驊。陳逸雲等數人，凡我同鄉，自應本桑梓敬恭之旨，分別踴躍參加投票，以重鄉誼，爲荷！

繁盛舖位招頂啟事

本號經營油糖酒米南北海味罐頭什貨等地點最適中新建洋樓式三層現因各股東志圖別業願將全盤生意及一切貨物器具傢俬行底招牌租賃權利一切俱全一律承頂與人如合意者勿失良機請到本號面商一切

地址惠愛東路二四九號

先烈鄧仲元先生尊母廖太夫人公祭啟事

先烈鄧仲元先生鏗尊母廖太夫人懿德淑儀積成偉器頤養梅縣教養子孫多所樹立卒以厚福高齡於民國三十六年十二月三十一日壽終里第同人等謹擇一月廿一日假廣州市六榕寺舉行公祭是日午前十時至正午十二時隨時行禮如有哀輓文字請交廣州行轅繆副主任培南或中央航空公司收轉諸唯公鑒

梁鴻楷　李福林　黃鎮球　鄧龍光　李揚敬　胡文燦
陳濟棠　蔣光鼐　歐陽駒　徐景唐　陳耀垣　伍智梅
宋子文　羅翼羣　林翼中　余俊賢　崔廣秀　鄧蕙芳
張發奎　薛岳　繆培南　李綺庵　陸幼剛　王志遠
胡毅生　余漢謀　陳融　鄧青陽　陳卓林

同啟

嶺東高級科學裁剪傳習所重要啟事

教局立案

鄙人自英國裁剪學完畢業後首創于南洋嶺東等地開辦以來二十年造就裁縫技術人材雖不敢計抗戰勝利復員後遷回廣州繼續設所訓授畢業成績共有一萬餘人多介紹各埠縫工等職者亦不計其數本所設有最新美式圖解之說明有各種實習縫紉之實習凡學剪裁者大多數於本所教授一切數學方法與其他無立案裁剪傳習所不同本所除在廣仁路廿五號開設外其餘西關各地並無分設惟恐社會人士不明眞象用特登報週知欲學最正科學裁剪者幸留意焉每部國幣十二萬元

所長卜珍

廣州市重劃災區公共工程營建委員會招投海珠橋北岸災區全段渠邊石及路面土方工程啟事

茲將海珠橋北岸災區全段渠邊石及路面土方工程定於本年一月二十四日下午二時在本會公開當衆開投凡領有廣州市工務局甲等建築執照營造商如願投承者請攜同建築執照及圖記到廣州市工務局二樓本會審核並繳圖則章程按金國幣一十萬元以便屆時競投可也

常務委員　袁良驊　林德中

元月十六日

聖心校友會召開成立大會

啟者本會籌備完竣茲定本月十八日下午二時卅分在大新路聖心母校開成立大會並舉行敘餐（敘餐費八萬元）凡我同學務請踴躍參加是幸

聖心校友會籌備會啟

中國文化服務社廣州分社　一萬萬圓大贈送

奉總社令爲發揚服務精神提倡讀書運動舉行

買五萬　送二萬
買十萬　送四萬

惠顧從速　額滿卽止

地址：漢民北路二四九號（財政廳前）　電話：一三二三六

囍　結婚啟事

我倆情投意合願結爲終身伴侶謹訂於國曆元月十八日在廣州舉行婚禮特此敬告諸親友

陳福常　劉慧文　同啟

有限責任廣州市消費合作社徵求社員廣告

本社設立主旨在以合作方式供給市民消費日用必需品以調節市場供應減輕生活負担各界市民凡贊同本社宗旨依章入股者均獲得消費合作之利益現經定期本月二十日下午二時假座紅棉酒家三樓舉行成立會暨選舉理監事社址設在公園路二十五號歡迎各界市民隨時加入共謀合作之利簡章函索或到取即付

廣東西村士敏土廠招商投承搬運泥土傾卸工程廣告

本廠擬將挖泥機濬深本廠碼頭水道全部工程土方約二萬公方（約合三千七百餘華井）該項濬出泥土現招商投承儎運覓地傾卸茲定於本月廿二日上午十時在太平南路嘉南堂四樓本廠辦事處公開競投有意承投此項工程者請到本廠辦事處取閱章程屆時競投可也。

光復律師團　羅君籌　鄭秉舡　張翰　（代）譚永福堂買屋聲明

據稱：「本堂遷中買受馬光德堂馬自留吉屋乙間坐落本市珠光東路普慶街光德里第八號上蓋連地面積照登記圖經交定立帖准期本年二月十四日吉屋交易如有任何轇轕希於交易期前向賣主理妥一經交易後與本堂無涉又該屋左邊樓梯與左鄰弟六號住戶同用其所有權仍屬第八號屋範圍之內請代登報標貼聲明」一等語除標貼外合代聲明如右

事務所：漢民北一三一號何大珍莊內　電話：一〇五六七

光復律師團　羅君籌　鄭秉舡　張翰　（代）李崇安堂買屋通告

據稱：「本堂遷中買受馬光德堂吉屋乙間坐落本市珠光東路光德里第六號上蓋連地面積照登記圖經交定立帖准期本年二月十四日吉屋交易如有任何轇轕希於交易期前向賣主理妥一經交易後與本堂無涉請代登報標貼通告」一等語除標貼外合代登報通告如右

事務所漢民北一三一號何大珍莊內電話一〇五六七

律師朱安瀾代梁八生堂買屋通告

據稱遷中買受余蔭堂產業一間坐落漢民段內海味街仁讓里第四號有上蓋連地四圍牆壁間格俱全經交定訂期本年一月廿六日交易該屋如有爭認異議各種轇轕請交易期前聲明向賣主理妥交易後與買主無涉除標貼外請代登報聲明

朱律師事務所：光復北路二十五號　電話：一三一七三

律師朱安瀾代榮金堂買舖通告

據稱遷中買受梁幼達梁灣梁簡氏承先人遺留無舖底舖業一間坐落西禪段內光復北路四十九號原日第五市四十七號所有上蓋連地四圍牆壁間格俱全經交定訂期本年一月廿五日交易該舖如有爭認異議各種轇轕請交易期前聲明向賣主理妥交易後與買主無涉除標貼外請代登報聲明

朱律師事務所：光復北路二十五號　電話：一三一七三

律師朱安瀾代合興堂買舖地通告

據稱遷中買受陳鳳蓮繼承其先弟陳德基遺下之舖地一段坐落漢民段內泰康路八十號八十二號原日木排頭連城里經交定訂期本年一月廿一日交易該舖地如有爭認異議各種轇轕請交易期前聲明向賣主理妥交易後與買主無涉除標貼外請代登報聲明再此舖地係陳鳳蓮向按揭謝陳鏡史代表人其子謝文藝還欵取回出賣揭約登記章均遺失作廢又八十二號上蓋已建回合並聲明

朱律師事務所：光復北路二十五號　電話：一三一七三

中樞決心確保東北 核准成立勦匪總部

派衛立煌主持陳誠仍兼行轅

國府命令

國府十七日令：特派衛立煌爲國民政府主席東北行轅副主任，兼東北勦匪總司令。

【本報特訊】南京十七日外息：東北軍事人事再度更易，衛立煌任東北勦匪總司令並兼任東北行轅副主任，陳誠仍任東北行轅主任，主持東北全面之政治、經濟、軍事事宜。中立觀察家謂：衛氏之任此新職，乃國軍圖謀爭回東北軍事地位之先聲。衛氏於戰時任緬甸遠征軍總司令，對勦共曾樹輝煌之大功，安徽境內一縣之命名立煌，即爲紀念其戰績，衛氏於去年曾遍遊歐美各地考察，衛氏久被喻爲一誠實及富工作效能之將官。

【本報特訊】上海十七日外息，蔣主席親臨參加十七日晨在京召開之軍事會議，議決派衛立煌任東北勦匪總司令。

【本報南京特派員子由十七日發專電】確悉：國防部爲加强東北勦匪軍事，特照華北成例，設立之東北勦匪總司令，並由國府特派衛立煌爲總司令。至東北行轅主任，仍由陳誠兼。

【本報南京特派員凌雲十七日發專電】據確悉：國防部以東北問題，經緯萬端，目前舉凡政治、軍事、經濟，全部集中於東北行轅，實未能發揮全能，特建議仿照華北設立東北勦匪總司令部，專負軍事全責。該總部直屬國防部，並受東北行轅之指導。該項建議，已奉國府行政院核准，並由國府特派衛立煌爲東北勦匪總司令，至東北行轅主任，仍由陳誠兼任。

可靠方面人士認爲 沙面事件係地方性

有等認爲英方對此亦應負責任

南京中英雙方正等待詳細報告 英大使未接通知派艦來穗撤僑

【本報特訊】南京十七日息：外部發言人謂：廣州局面已完全平息，目前正候詳細報告之到達，方開始採取行動，一般人士對沙面事件均認爲不幸；惟有等則認爲英國之强制執行九龍城拆屋，對此次沙面事件，亦應負責任。

【本報南京特派員子山十七日發專電】由九龍城血案而演成之沙面之不幸消息傳至此間後，記者今晨訪英大使館發言人、詢其意見。據答：渠對此事并無一言可向新聞界發表。[illegible]

【本報特訊】南京十七日外息：英大使施諦文與王外長世杰在外交部會談解決九龍城事件，當時情形立呈緊張，施諦文向王外長口頭抗議，謂需保護英國在華之生命財產，王外長表示遺憾，英方均同意接獲詳細消息後再談。[illegible]

【本報特訊】南京

收貨貸款 政府正考慮

廢曆年關抽緊銀根

【本報南京特派員凌雲十七日發專電】上[illegible]

吳秘書長對九龍事件談話

【中央社南京十七日電】[illegible]

告我以廣州英領署全部人員均安，現廣州局勢已在控制中。

對是項事件之演化，定必關切。[illegible]

星期論文

中國政治腐敗的根源及其救治

韓遠源

當前中國政治的腐敗是無可諱言的。官吏的貪污與無能，備受友邦人士一再的指謫。當局雖然三令五申宣示懲治貪污必予嚴懲，并且辦過若干份子，雖然採取種種措施意圖登進人才，用種種方法鼓勵與策進，可是貪污與無能還是一樣，未見怎樣好轉。眞是江河日下，令憂世的人搖頭太息。

中國政治爲什麽糟到這樣的田地？根源在那裏？有的人以爲現在生活費高漲，公務員待遇太薄了，他們不想法外弄點錢就沒以維持生活；情緒太惡，精神太分散了，工作的效率也就自然受影響，即使有能也會變爲無能。有的人以爲現在政府用人不上軌道：用非所學，學非所用，同時三日京兆職無常住，因而行政效能就低減，同時又使他們覺得有急財賄必要，其勢不能不貪污，更有的人以爲現在社會環境惡劣，外在的誘惑力太大了：美色當前不能不愛，好貨偏列不能不想。爲滿足這些慾望，貪污的念頭不期然油然而起，從而在他們經管下的業務——政治便不足觀了。他們因此主張要提高公務員的待遇，主張健全人事制度，主張節約甚至禁舞，限制宴會等等。這自然不失爲一因與救治的一道。但我以爲這決不是根本原因。從而所擬的方案行起來，也決沒有效果。我并不是不贊[illegible]改善公務員的待遇是應該而且急需的。不過我們要知道，現在許多貪污官吏早已腰纏萬貫，腸肥腦滿了，而抓括如故。他們豈是爲衣食？這是很明顯的，救濟不了。公務員的待遇可提高行政若干效率，但決不能救治貪污的癥疾。至於用人不上軌道，還恰是政治腐敗的果而不是因。不看考試銓叙忙個不了，人事法規，密如牛毛，幾曾見多少職官用當其才，多少人才盡其用？再如餓莩載途，樓上依然可能歌舞，不見得他們不樂；歐美國家物質文明遠勝中國，不見得他們貪污特甚。於此足證明環境誘惑絕非。那末根源究在那裏呢？我以爲在於封建意識仍籠罩人心，半封建的人事組織支配政治。而這兩者互相結托，互爲表裏，因此最高當局對於改進政治雖有種種試圖及方案，均被溶化不起作用。

何謂封建意識？這裡是無須乎下界說的。我們僅須指出社會若干現象就足供理解了。那就是：

同鄉組會聯誼特感興趣的鄉土主義的風行；

同學組會聯誼特感興趣的門戶主義的風行；

同姓組會聯誼特感興趣的宗族主義的風行；

親戚朋友特別關照法外援庇的人情主義的風行。

這些現象不是封建意識在活動着在支配人們的感情意志，是什麽？在爲謀客居生活的方便而組同鄉會，以促進學術爲目的而組同學會，原是無可非議的；但據眼前的種種事象，似乎都不是這個而是那個。至於同姓組會聯誼，從現代的觀點言那是無謂之極的，親戚朋友的法外援庇其可議就無待解說了。

原來在過去的封建社會裏面，由於生產落後與文化幼稚的種種關係，人們生活在一塊地方，「守望相助，疾病相扶持」，常同生共[illegible]重要，故此鄉黨親族自然形成一種特別切[illegible]觀念。基於這種觀念，發展而爲[illegible]的倫理觀念。封建時代的政治哲學原是「刑于寡妻，至於兄弟，以御於家邦」，「人人親其親，長其長而天下平」，「九族旣睦，平章百姓，百姓昭明，協和萬邦」，「家齊而後國治，國治而後天下平」的。故對於鄉黨親族以師友門的關係給予以特別親切的感覺而予以維護。同時由於經濟不發達，分工不精，人們除了上述那些的社會關係，便再沒有別的關係——像今天在學術方面的同門同科，在生產過程中的同業同事——[illegible]這對於社會進步和國家發展才有裨助有意義。

[illegible]

第一，[illegible]

第二，[illegible]

第三，[illegible]

第四，[illegible]

滬各大學聯合會要求 無條件的歸還九港

指出英政府外交錯誤

【本報特訊】上海十七日息：上海市各大學抗議九龍事件聯合會代表九人，昨日午後三時赴英國領事館，請領事轉交英大使抗議書一封，并提出口頭要求八項：（一）當由英國領事館副領事支樂德接見。[illegible]

內部派員來穗研究事件經過

杭立武談話

九龍城事件 英殖民部猶作強辯

滬英領館警備森嚴 學生示威秩序良好

抗議港方暴行呼籲收回港九

平市嚴密保護英僑

金陵大學罷課抗議

懲戒公務員 去年辦結案件一批

雲照坤決停任五年

【南京十七日中央社電】公務員懲戒委員會卅六年度辦結案件一批，茲摘錄於次：[illegible]

內滙率又調整

【上海十七日中央社電】四行局一座內滙率十九日起調整如次：[illegible]

九龍城事件 和尚極憤慨 佛也動火

【本報南京特派員凌雲十七日發專電】[illegible]

田漢竟與前妻大打筆墨官司

在台撰文供述羅曼史

【台北十七日中央社電】[illegible]

鄂南共匪偷渡漢水南犯

晉南國軍大捷繼續掃蕩

瀋陽外圍匪軍企圖展開陣地戰

【本報特訊】北平十七日外息：[illegible]

夷胞戡亂 擬定請纓辦法

【南京十七日中央社電】[illegible]

貝祖詒之侄被共匪殺害

【本報特訊】天津十七日息：[illegible]

霍寶樹晉京

【本報南京特派員凌雲十七日發專電】[illegible]

主席官邸軍事會議

【本報南京特派員凌雲十七日發專電】[illegible]

中常會昨通過黨員退讓原則

【本報特訊】南京十七日息：[illegible]

生活 特殊 國代 當選 名單

【南京十七日中央社電】[illegible]

工程界立委 曾養甫競選

【南京十七日中央社電】[illegible]

故都點滴

【本報北平特派員十七日發專電】[illegible]

[illegible]

美出口商巨擘主張 對華援助十五億元 以六億元助中國工業化 援外款項由美監督使用

【紐約十六日中央社合衆電】前美國駐華外交人員現爲有名之對華出口商亨特氏，頃呼籲速即貸六億元與中國，以爲其工業化之用，並謂此項援助計劃應爲軍事援華及援助其改制等全盤援助計劃之一部份，全部費用定爲十五億亦不爲多。兩年以六億元貸款援華，可使中國渡過目前危機。

【華盛頓十六日中央社專電】歐洲復原計劃最後草案中，必將包括世界銀行監督貸款之辦法，俾使基金不致作生產性用途以外之耗費。麥克勞並主張對各國之監督，應與援助之本旨相配合。對世界銀行之貸款，應使其極爲健全。

貝祖詒抵美

【華盛頓十六日中央社專電】我派赴美國技術代表團由貝祖詒率領，已于今日抵達，貝氏將于短期內訪馬歇爾，俾在國務院將援華計劃之最後文稿送交國會以前有所討論。

美頒佈新移民管制辦法 限制從事宣傳抨擊本國可疑美士人

【華盛頓十六日中央社專電】美司法部今日動議政府對來美之可疑人士，尤其對在目前之蘇聯附和者，應予以更嚴密之考慮。聯邦檢察長克拉克，已頒佈新移民管制辦法，旨在嚴格限制目前外僑來美之一般人。此次新規定，一般人認爲係因國會激烈批評外僑來美後即有權擅自發表演說，從事宣傳，抨擊本國政府而製定者。按去年來美外僑計在卌五萬人以上。

赴韓代表團已採取行動 迫使蘇聯最後攤牌

【漢城十六日中央社合衆電】聯合國赴韓代表團，今已採取行動，迫使蘇聯對是否與代表團合作准許代表團人員進入北韓最後攤牌，俾貫澈聯合國大會之訓令，在此區內完成選舉。據官方公報稱：第四次會議中已擬定同樣公文二份，並發出致駐朝美蘇兩軍司令。記者自其他方面獲悉：代表團決定採取進一步行動之前，將以十日時間等待美蘇之答復。

太陽黑點增大 人類將遭瘟疫

【本報特訊】芝加哥十七日息：研究太陽與人類之關係多年之聖路加醫院研究主任及前伊利諾斯大學病理學教授彼得遜博士頃稱：本年內，世界各地將受瘟疫之襲擊，死亡人數將較平時爲多。此種現象將隨太陽上出現黑點而來，而是年太陽所出現之黑點將較以前爲大，太陽出現黑點時，則使人感覺異常之疲倦，而終至生病喪命。

印和平運動進行中 挽救甘地絕食 我戴院長特致電慰問

【新德里十六日中央社專電】甘地於開始絕食七十八小時後，本日尚有力由其臥榻向其信徒講祈禱詞。甘地已較有力，對印度政府之善意表示歡迎。渠稱：在未獲見切實之工作以前，渠不擬停止絕食。德里及全印其他各地之和平運動，刻在繼續進行中。

【南京十七日中央社電】印度甘地爲呼籲團結合作，實行絕食，我考試院戴院長傳賢，特致電慰問。

遲將公布 前王死因

【曼谷十六日中央社合衆電】前王死因調查委員會負責人稱：政府將於下週中正式宣布前王安南達馬希多爾之死因。

美石油輸華 第一季配定

【華盛頓十六日中央社專電】美商務部分配本年第一季出口之石油產品爲一千二百一十五萬桶，其中配與中國者計爲普通汽油及煤油十萬桶、柴油……萬桶。

加強對外宣傳 美參院通過 與各國交換教授學生 並訓練外國技術人員

【華盛頓十六日中央社專電】參院本日通過國務院所提議案一項，授權國務院推行美國之對外宣傳工作，以抵制蘇聯之反美運動，並批准美國與其他國家交換教授學生，訓練外國技術人員，並得利用報紙、出版物、廣播電影等傳送有關美國之報導於國外。

傳英鎊將貶值 澳經濟受影響

【雪梨十六日中央社專電】英鎊由於美國依照馬歇爾計劃對英援助之傳說，將貶值一事，澳方反應認爲其經濟將受嚴重影響。

美混合艦隊 出巡太平洋

【珍珠港十六日中央社合衆電】美第卅八特種混合艦隊，包括航空母艦及其他艦艇，已於本週出發作巡視太平洋，將歷時經過青島、香港及關島等地。

日將購台糖 二萬五千噸

【東京十七日中央社專電】日本國際貿易開放後，日本之商人以我國首先係台灣糖業公司副經理宋氏談稱：渠與日本政府洽商售糖問題，惟尚未可知。

保羅簽訂 同盟條約

【安哥拉十六日中央社專電】保加利亞與羅馬尼亞之同盟條約，今日在此簽訂。

擴充美空軍 以應付未來原子戰爭

【華盛頓十六日中央社合衆電】美參院軍事委員會主席葛尼，建議撥款四十億元擴充美空軍，以應付未來之原子戰爭。

美共黨要員 被驅逐出境

【華盛頓十六日中央社專電】司法部今宣佈：美共黨全國委員會委員畢特曼業已被捕，即將驅逐出境。

原子管制仍陷僵局 英國拒絕共管的港

【成功湖十六日中央社合衆電】聯合國原子能委員會工作小組今日開會，討論原子能管制問題。

荷印停戰 協定簽字

【本報特訊】巴達維亞十七日息：荷政府代表與共和黨政府代表於今日下午二時簽字。

對日委會 議程空白

【東京十六日中央社合衆電】蘇聯要求對日委員會討論美國解除日本武裝之進程。

否認中緬衝突 我駐仰光總領事 實爲我國境軍民衝突

【本報特訊】仰光十七日息：中國總領事館頃宣稱：中國軍於最近曾在接近緬甸邊境之中國領土內與中國國籍之某種族人發生衝突。

海法居民 足不出戶

【耶路撒冷十六日中央社合衆電】阿猶續有衝突。

美澳更動 駐華領事

【華盛頓十七日中央社專電】美國務院調任駐昆明副領事。

九龍城事件經過

宋主席代表蕭次尹昨返穗 慰問九龍城居民經過 五億元救濟金昨已開始按戶點名發放 重傷及被拘禁者各五百萬輕傷二百萬

【本市訊】省委員蕭次尹等一行，於十九日（星期四）晨八時廿五分，乘廣九車啟程赴港，外交部兩廣特派員等隨行。抵港後，接見香港各報記者，並轉赴九龍城視察。

目前居民生活狀況

救濟及慰問經過

招待僑團聽取意見

市府昨頒訂 三輪車管理法 牌照每年七萬五千元 特許費每輛每日一万

【專訊】修正廣州市三輪車管理辦法，前（十六）日經市政會議通過。

滬籌募會援款 三匯十億振粵災

【中央社訊】上海兩廣水災籌振會募得振款國幣三十億元，由中國銀行匯交廣州分行。

法院昨公審 石樓村慘案

【專訊】南海縣石樓村前發生兇殺案，法院昨公審。

旅穗英籍婦孺十七人 昨晨乘專機撤退 黎局長鐵漢及英總領事等親護送上機 英新處長穆磊夫婦同日因公飛港轉滬

【中央社訊】英國駐穗總領事館暨沙面英商十七人，昨晨七時由沙面乘車赴機場，乘專機飛港。

沙面前日共焚燬洋房四座

（接第二版星期論文）

對沙面不幸事件 專上校長聯合宣言 遊行與搗亂二者絕不能混同 暴徒此次惡行主張依法嚴辦

【中央社訊】廣州專上各校院長昨十七日發表聯合宣言。

粵穗婦女界 籌祝三八節

拘獲嫌疑份子 分別審理 統計共一百一十名 學生紛紛組營救會

【專訊】據沙面警察分局統計：十六日被捕搗亂嫌疑份子共有一百一十名。

當局清理 沙面火場

香港物價 繼續波動

中醫檢驗案擴大

市中心區地價

援助九龍城同胞 潔履兒童義擦

歐陽市長佈告 保護外僑安全

【中央社訊】歐陽市長十七日上午發出佈告。

穗港交通 火車飛機均照常 佛山輪今可復航

美聯社記者 抵穗視察

英領事 已代覓定辦公地點

開四次會議 後援會今展

佛岡縣古塘村黃堯春 燮棠聲明啓事

竊堯春等兄弟三人長金玉次堯春燮棠父母均已逝世遺下之產業全未均分詎長兄金玉近日不務正業肆行賭博耗去巨金難保其不私將未分之產業典按揭借以填欲壑如有此事係屬私人行爲未經堯春等同意概不承認誠恐外人不察受其所愚特以登報聲明 黃堯春 黃燮棠 啓

信宜留省學會通告

查州六年度上學期之獎學津貼登記經已辦妥惟有少數會員尚未登記或未將登記表交回希於本月十八日以前到萬福路高州會館三樓本會辦事處趕行登記以免自誤特此通告 常務理事林濟勳

聯勤總部兵工署第八十工廠通告

穗發總第一八九號 本廠辦理廠區土地業權登記大致就緒茲訂定本月十九日下午一時由地政局派員會同實地勘測議和相手續希各業主準時攜同契證前來本廠會勘

廣州市清遠同鄉會會員注意

茲定本年元月二十五日（農曆十二月十五日）在本會舉行冬季聯歡叙餐并定十八日至二十四日爲登記日期希各踴躍參加爲盼

培道同學會歡迎卓顯芳夫人（周曾德文女士）聚餐大會啓事

茲定於本月廿二日下午六時假座文德路培正同學會（即留美同學會對面）舉行歡迎卓顯芳夫人周曾德文女士聚餐大會屆時希各同學踴躍參加券價每份（一）東山培道中學畢惠英幹事（二）西關荔枝灣坤維女中唐荃女士（三）文明路二二九號二樓渭埸欽律師（四）嶺南大學圖書館黎壽彬夫人

朱伯然律師代吉慶堂 關崇瀾 買受吉地聲明

據稱本人邊中向昌啓堂馮美君買受坐落本市東山分局段內農學院背後自編第二號吉地一段其四至東至公軍同樂會南至自編一號西至自編五號北至馬路經已立約交易如有對上開吉地發生業權爭執或任何權利主張務希於交易期前向賣主理妥並向貴律師聲明否則一經交易與本人概不負責妨及本人權益若有糾紛更與本人無涉請代聲明等語據此除代標貼外合代登報聲明如上 事務所惠愛西路十二號之四二樓 電話一〇〇五一

律師何仲強代秦夢生鄭重聲明

據稱頃閱大光報載朱伯然律師代吉慶堂聲明買受吉地一段聲明不勝詫異查本市東山分局農學院背後自編第二號吉地係本人於教育建設獎券第一獎地坐落本市東山分局段內農學院背後自編第一、二、三、四、五、六、七、八號均經領有契證管業除第三、四、五、七號地四段經轉讓外所有第一、二、六、八號地段契證等因廣州淪陷遺失經于卅四年四月八日在中正日報聲明作廢本人亦絕無出賣上開吉地情事現特委託貴律師依法辦理并代函朱伯然律師聲明暨登報聲明請各界切勿輕率買受上列任何一號吉地致生損失或糾紛等情前來查核屬實除依法辦理並經代函朱律師外合代聲明如右 事務所：德宣東路七十五號二樓

律師黃偉犀代韶興行出頂 韶興行永記承頂通告

據稱一本市故衣街第七號韶興行生意不前願將字號與全間舖底傢私出頂與韶興行永記經于本月十五日交收定訂約準于本月二十日交易所有交易以前韶興行出頂之一切來往賬項及任何轇轕仍由出頂人負責與承頂人無涉即代函通告如有對此生意保留權利者希于原日期內前來與出頂人理妥等語合代通告 事務總所：大新中路一七八號二樓 電話一四三〇九

律師劉君厚 王匡中代德蔭堂買受仰忠街四十號吉地聲明

據稱一本堂邊中買受黃守信所有上列吉地乙段四至面積照登記圖爲準業經交定立帖訂期本月廿五日立契交易如有業權糾紛或任何轇轕務須於交易期前與賣主理妥并通知本堂代理律師否則一經交易概與買方無涉除標貼外請代登報聲明等語合代聲明如上 事務所西湖路八十六號 電話一〇七六九

律師李頌衢（代）黎民信保產聲明

據稱坐落本市天官里第一百六十號業名義登記又坐落東山署前街未列號之自編第一三段吉地一段用黎居慶名義登記確係本人所有歷年經本人授權及親自簽署無論何人不得變賣及設定抵押揭借典質租賃等行爲請代登報聲明如右 事務所：本市海珠中路第一一七號二樓 電話：一五七三三號

律師夏楚章代積德堂買受東華東路二八七號舖屋聲明

據稱本堂邊中買受黃天許個人自置屋業乙間坐落本市前鑑分局東華東路二八七號深闊四至照登記圖爲準四圍牆壁水喉及一切附着物一概俱全經落定立帖定期本年一月廿五日交易如對上開屋業有債權物權關係及主張權利者希於交易期前向賣主黃天許理妥否則一經交易概與本堂無涉請代登報標貼聲明等語除標貼外合代聲明如上 事務所漢民北路三十九號二樓 電話一二八三〇

律師黃汝璋代志成堂聲明買屋通告

據稱邊中與鄭燦奕訂買其前向黃清買入（黃清上手朱耀）吉地一段自建上蓋屋業全間坐落廣州大街現編門牌第五號（原日寶華大南街三十六號）坐西向東面積照土地登記圖所有上蓋連地四圍牆壁門閘水喉電燈等俱全經交定立帖定期三十七年國曆一月三十一日吉屋交易如對於上開房屋有權利關係及任何轇轕未清祈於交易期前與賣方理妥一經交易後概與買方無涉請代聲明等語除代標貼外合代登報聲明如右 事務所：廣州東橫街天馬新巷三號 電話一三〇二八

律師岑君謨代林青 會封奎 催告鍾强光啓事

據稱：一本人等前被鍾强光揭到款項一宗訂明借期三個月現將屆滿數月未全未付息而所交付抵押之物業又發生業權糾紛且担保人夏逃匿不面似此不但串騙之意故特請代函及登報催告如鍾强光君依期前來清還借款或早日將抵押物之業權理妥否則請代訴究等情前來除代函外特代登報催告如上。 事務所：廣州（三）長堤一二五號二樓 電話一七九二一

聯合法律事務所 范伯訪 劉湜均 律師代莫榮德 廣和號 承退舖底權利聲明

據稱本德宜分局段內惠愛中路門牌第四十二號之舖地係廣和號前向晶芳頂受經設定舖底權利及登記完畢證等件爲據誰因民國卅六年中日戰爭影響不能復業當經全體股東議決自願將上開舖底退回與業主莫榮德承回經立帖交定訂明本年國曆元月廿四日立約交易除標貼外特請代爲聲明如有任何轇轕須於期前與退頂人理妥一經交易之後概與業主無涉等語前來 所址：惠愛中路十四號 一德路九〇二號二樓 電話一三四八〇 一七七九七號

律師羅寶璿代盧眞攝影社張寬賢承頂本市惠愛中路現編門牌第肆拾號良友餐室通告

據稱：一本市良友餐室司理人林騰德頂受該餐室舖位及該舖租賃權利暨所有鐵閘水喉電燈水制鏡裝修傢私雜物等全部（另列清單）經交定立約訂明三十七年國曆元月式拾日交易倘對該號有任何轇轕揭借揭保對內對外等未清手續暨一切權利關係期前向出頂人林騰德理妥一經交易概與頂受人盧眞攝影社張寬賢無涉委代通告…等語前來除在該舖門首代爲標貼外合代通告如右。

律師司徒度代方節文買槳欄路卅壹號舖業聲明

據稱本堂邊中買受與德昌所有坐落本市太平分局段內槳欄路門牌卅一號舖業一間上蓋連地四圍牆壁門閘鐵閘水喉電燈碼瓦木石鋼鐵及一切附着物四至面積如登記圖經立帖交定訂明本年一月廿九日立契交易如對該舖業有任何轇轕未清或其他權利主張者希於交易期前向賣主理妥逾期自悞類代聲明等語除標貼外合代聲明 分所：中華南路一二七號二樓 事務所：小市東街六號二樓 電話一〇七四九

律師夏楚章代傑德堂買田聲明

據稱本堂邊中買受合興堂鄧棣儀前向成德堂林佩如林兆容買入禾田二坵坐落本市東山分局原日東沙馬路現編先烈路土名娘子廟深闊四至均照登記圖爲準經落定立帖定期本年二月十九日交易如對上開禾田有債權物權關係及有主張權利者希於交易前以書面向賣主理妥否則一經交易概與買主無涉請代標貼登報聲明等語合代聲明如上 事務所漢民北路卅九號 電話一二八三〇

律師劉宏道代劉孟球買仁厚里第四號屋公告

據稱邊中買受馮始發自置（前向陳孫偉買入）坐落內仁厚里第四號屋業一間所有上蓋連地四圍牆壁門閘水喉水制電燈等俱全四至面積照登記圖爲準經交定立帖訂期本年一月二十日立契交易如對該屋有物權債權關係及一切轇轕未清等情應於交易期前向賣主馮始發理妥一經交易與本人買受上開屋業無涉等語除代標貼外合代登報公告如右 事務所惠愛西路九十三號二樓

律師沈衡業代康安堂買受大紙巷第八號屋地公告

茲代康安堂買受何燕賓堂（前向馬仍昌買入）所有坐落本市惠福分局轄內大紙巷門牌第八號屋地一段面積四至照土地所有權狀爲準經交定立帖訂期國曆本年一月十九日立契交易如對上開屋地所有權有所爭執或主張享有其他物權債權轇轕未清等情希於交易期前與賣方理妥或向本律師聲明否則交易之後概與買方無涉除標貼聲明外特此登報公告

光復律師團 鄭秉舡（代）羅君籌 張翰 合成堂買舖公告

茲代合成堂買受合益堂沈普生所有坐落本市靖海分局段內中華南路現編門牌第五十六號舖業一間面積照登記圖則準期本年二月二日交易如對該舖業所有權有所爭執或主張享有其他物權債權等希於交易期前向本律師聲明否則交易之後概與買受人無涉除標貼外特此登報公告 事務所惠福東路惠新西街一號二樓 電話一八〇五三號

律師鄺和歡證明劉沛揩 謝毓蘭離婚

據稱因意見不合兩願離婚經於去年七月廿九日立約由貴律師及雙方家長證明該約附有條件現已履行完畢請代通告等情合代通告如右 事務所：廣大路廣大一巷餘閣 電話：一七四二五

梁宗武律師代潘澤買受中華中路一百五十號舖業公告

據稱：本人邊中與廿仁裕黃廣利黃潤成黃立德等買受坐落本市惠福分局轄內中華中路門牌第一百五十號舖房一間所有上蓋連地四圍牆壁及其他一切附着物俱全深闊四至悉照登記圖爲準經立帖交定訂明本年國曆二月八日立契交易如有對於上開舖房有任何轇轕及其他一切權利主張希於交易期前與賣主理妥一經交易概與本人無涉請代聲明等語除標貼外合代公告如右 事務所一德中二七四號二樓 電話一六三六八

男人注意 許仁補腎丸

經已起價。現特優待顧客。本月內仍照舊價發售。時日無多。購者從速。勿失機會

許仁補腎丸。乃許仁大醫師創製。專醫男人腎虧。神經衰弱。未老先衰。陽萎早洩。夜多小便。尿後反滴。子嗣艱難。畏寒失眠。手脚冰凍。遺精滑精。諸虛百損。力醜無能。及一切虧佬病狀。一經服食。立刻藥到回春。百發百中。萬試萬靈。因原料價漲。迫不得已。雙倍增價。二十片庄每樽四萬元。五十片庄每樽八萬元。現特優待顧客。本月內仍照舊價發售。二十片庄每樽二萬元。五十片庄每樽四萬元。時日無多。購者從速。勿失廉價補腎之好機會。各處藥房均有代售（總發行）豐寧路四十五號許仁醫院即太平戲院對面

肚痛白帶治愈獲孕 李志文女大醫師

妹前因肚痛急作流白黃液幸延羅新南路一一五號（近海珠橋）李志文女大醫師治理當而痛止數天止流精神隨漸康復三個月後獲受孕喜家感激特鳴謝 中山石岐伍應遜頌

遺失聲明

本人所有坐落廣州市東山分局轄內梅花村第十號屋業契據土地登記確定證登記圖章等件因事遺失除呈請主管機關補發外特登報聲明上開證件作廢此啓 蕭益道啓

買賣物業

【一】徵購中華中路附近吉地十井或廿井或四井以上地點適中爲宜【二】徵購吉地一百餘井以地點適中爲宜【三】現有中華中路上等材料四層石屎大廈屋亦合出售數十井吉地相連可作工廠劇場學校醫院用及河南海珠橋腳觀音山腳德政路南關等地洋樓八間及大德新街吉地出售有意置業或出售者請函中華中路三〇二號之一長安建築行（電話一六二四一）李先生接洽

買地聲明

本堂現買受永盛堂邱克剛前向張國禮買自鄧木慈所有坐落本市十八甫中横街門牌第二號前進吉地乙段經立帖交定訂期本年元月廿五日立契交易如有業權債權等轇轕關係未清須於期前與賣主永盛堂理妥一經交易後概與本堂無涉除標貼外特此登報聲明 永興堂啓

買田聲明

本堂邊中買受李滿年祖遺經分名份稅田地坐在清遠鄉土名石頸寮三興堂所佔之田地寮場二十石內佔二份計子四石五斗址坂界址均照三興堂登記田賦圖冊經立帖交定訂明民國卅七年一月廿四日立契交易如有對上開田地按借轇轕未清請與賣主理妥一經交易概與本堂無涉除標貼外特此聲明 買受人王新業堂啓

徵求舊電影機

茲承外埠某電影戲院所託徵購機件完好之舊電影機兩部字幕機一部及機房一切設備如有意欲出售者請來函列名牌子年份價錢詳細寄來本報第卅六號信箱當可約洽

買田聲明

本堂邊中買受何榮通名下坐落小北分局土名下棠心龍背田（即田心村後）一百華井經立帖交定訂期卅七年二月一日立契交易如有業權債權等轇轕須於期前向賣主理妥一經交易概與本堂無涉特此聲明 三利堂啓

遺失身份證啓事

本人現因遺失曲江縣東鄉鄉公所寧發韓發第七六九一號身份證一張除報請補發外合登報聲明作廢 李廣有謹啓

台灣航業公司 台東輪

承接客貨

正月十九日抵黃埔 廿一日出口清關 廿二日開行直放基隆

載重三千噸 時速十四浬

代理處 中國旅行社

客運部太平南路十四號電話一六三五四 貨運部長堤永安堂大樓電話一六四六三

買屋聲明

本堂邊中買受吉祥堂李妙賢自置屋業一間坐落廣州市西禪分局轄內蘆荻巷門牌第二十一號上蓋連地四圍牆壁門扇閘格俱全四至面積照所有權狀圖爲準經交定立帖訂明本年元月廿五日交易如對上開屋業有任何權利關係及其他轇轕未清等情希於期前向賣主理妥一經交易概與本堂無涉特登報聲明 伍吉暉堂 元月十六

買車聲明

誠信堂買受嚴福華君自置「一九三六年士刁勞架廠出產號碼（P EX1281號國字牌照三〇九六四〇號房車乙架訂明卅七年一月二十日正式交易如該車以前有華洋轇轕及來歷不明等情請於交易前與嚴福華理妥交易之後概與本堂無涉特登報聲明 誠信堂啓

買車聲明

本行邊介紹陳鳥展買受陳漢佑自置一九四一年萬國貨車一輛原有國字貨車牌七九一〇七號引擎號碼GRD233 25019號現經訂妥交定准期卅七年一月二十日交易該車如有債權關係來歷不明及其他華洋轇轕未清手續請於本月二十日以前向賣主理妥一經交易後概與本行無涉特此登報聲明 買車人花新運輸行

催業主收租

本市恩寧路五十八號二樓三樓去年十二月份租迄今尚未見業主來收見報請速携同租部前來提取否則不負欠租之責特此聲明 恩寧路五十八號二樓住戶張瀛洲 三樓住戶黎兆添

廣州市政府公用局公告

茲據廣州昇報稱以持有1940年威利士（WILLYS）自用小客車乙輛（引擎號碼441—29570）向本局聲請補發行車執照等情按照汽車處理辦法之規定依法應由本局先行登報公告徵詢異議如有人對上開汽車有權利主張者應於登報日起十日內向本局提供產權證明即行登記給照逾期有合法權利者作自願放棄論任何人不得再有異議合行公告如上 中華民國三十七年一月十三日 廣州市政府公用局啓

遺失聲明

本人有自置吉屋一間在廣州市大東分局東皋一巷坐北向南門牌十一號所有契證圖章均於戰時遺失除申請補發外特登報聲明作廢 陳信理 中華民國三十七年一月十六日

恭頌海軍第六砲艇隊巡34艇

舊歲底敝號等在佛山購到山貨一批交由與錫艇裝運來穗詎料航至平洲河面之大王口突遇匪徒十餘人手持機槍喝令停船意圖洗劫在此千鈞一髮之間幸遇海軍巡字34艇巡至即將匪徒擊散敝號等貨物均告安全並無絲毫損失特登報致謝 廣興 李合記 安昌 何記 鄧泰記

聞

先考諱其棠甄公府君痛于民國三十七年元月十日戌時壽終台山本宅正寢溯生於民國紀元前三十六年丙子九月初二亥時享壽積閏七十有五歲不孝天錫隨侍在側不孝陶經商留穗聞耗奔喪親視含殮遵禮成服哀此訃

謹擇三十七年國曆一月二十九日家奠賜奠禮請交（一）台山縣舊城山村本宅（二）廣州長壽東路雙龍戲院附近高甚莊洪安里十六號金輪橡膠廠（三）台山城北路宜昌行 恕不另訃

孤哀子 甄陶 甄天錫 泣告

買田聲明

本堂邊中買受番禺隔山鄉張金鑑堂自置物業土名八十丈潤田一號一坵稅三十四畝九分五厘今經交定立帖準於元月二十七日立契交易清楚倘該田有何轇轕與手續未清等情限期前請即向張金鑑堂理妥一經交易後概與買主無涉特此聲明 陳陶蔭堂啓

資源委員會中國石油公司廣州營業所買車聲明

本所買受中華服務社曾冠雄蘇岳雲自置一九四一年順風牌（P9-393392）號國字牌照一三〇一九號房車乙輛訂明於卅七年一月廿一日正式交易如該車有華洋轇轕來歷不明等情事請于交易前與曾君及蘇君理妥交易之後概與本所無涉，特登報聲明

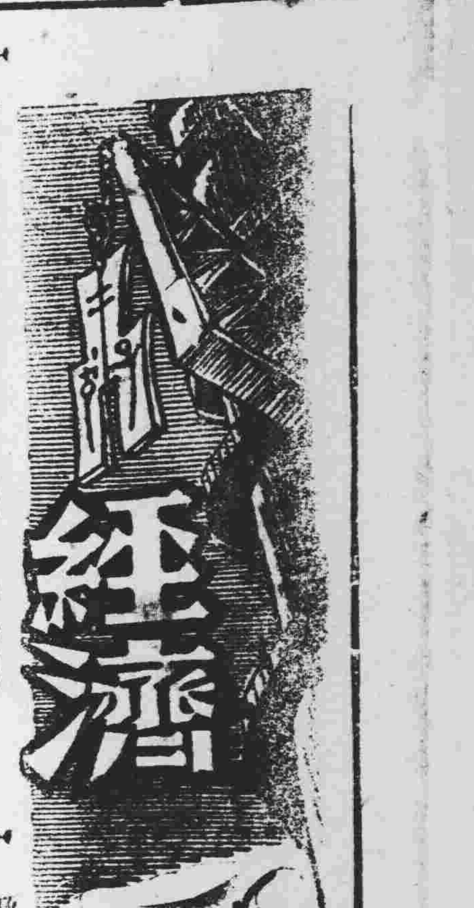

市場物價極閃縮 大致趨勢仍軟順
外滙有關貨品實際無甚起落 土產出口品物大致仍作淡靚

【專訊】昨日市場物價，因九龍事件影響，極呈閃縮，各貨成盤，極起伏不定，在與外滙有關貨品有言，上午滙價一度暴跌，午後又回升，[illegible]波動，[illegible]已回跌，土產方面[illegible]以出口類為甚，[illegible]大致仍作淡勢云。花，五羊均滑十一百八十萬關云。（商）

游資南流 嚴加限制

【本市訊】金融管理局對于限制國內滙兌問題，甚為重視，各地滙款，現仍按照四聯總處規定，事先須將滙款戶名，及用途，嚴加審核，方能通滙，此種辦法，純為防止資金過份向華南集中，但仍顧及生產事業之發展，及物資之流通，[illegible]須受限制。

週末砂糖淡 麪粉急轉下

【專訊】昨日物價，[illegible]麪粉提淡，紅糖路淡，[illegible]麪粉急轉直下，成口庄二百二十萬元，大漢口庄二百〇五萬元，福同庄二百一十萬元，湘漢客担一元，均在週末回卸，三日四十萬元[illegible]，採購砂糖已嘝，新榴[illegible]。

屠牛業 勞資爭議 尚未了結

【專訊】屠牛業同業公會，與牛肉批發商價格之爭執，因牛雜價格工會迄今仍未能決定，致發生糾紛，乙方面業公會於十六晚訓令牛雜批發，價比率核定，以牛肉每斤批發價三萬四千元計算，牛雜每斤價則以三千元為之，比率雜價一萬一千五百元，後牛雜價格如有增減，即照此比例以牛肉價格之一半為之，方面則以有害，本業利益極大，故昨（十七）午特召集全市各街代表舉行臨時會議，討論對策。（商）

降二萬餘元一担，食油雖在年關旺銷之候，頹勢難支，油價回降，萬餘元一埕，生麪日步當銷，大耕家未雨綢繆，紛紛購買囤存，以備急時之需，油價雖淡，麪市仍爽云。（商）

英領館火警 進口商證件 一部被焚燬

【本市訊】英領事館於前（十六）日發生火警，本市若干進口商所領之證件，亦被焚燬，須向英領館申明證明後始可[illegible]。

政府對於糧食營業稅，如果東觀，[illegible]為地方收入，民之困苦，[illegible]加上戰事影響，自以食糧為甚，[illegible]請[illegible]決緩征，市民困苦情形，也本市民生[illegible]，業經市政府議會提出討論，將來糧食營業稅可望免征。（會）

金管局改善 錢莊票據交易

【本市訊】廣州金融管理局，以當地錢莊發行銀票，往往發生所謂現銀單，收作用之銀票，本局所調查，交易之票據，間有特殊種類者，如記票，一、二類，銀紙數目，須即到中國銀行收款，如票據不清，退票甚易，流弊故此，存作信用，殊有碍金融，本局已注意改善，須加以取締云。

該國合約及代理合約，此一部亦遭焚毀，此間商人引起若干進口商在補繳證件期間，未能應付，華南貨管會對此種事件，尚未有發覺，該會負責人並表示，如發覺時將考慮辦法云。

糧市閃縮 早跌晚揚

【專訊】穀米市況，早降晚挺，閃縮而已。昨晨東、北江到貨，北江到四十餘萬斤，前（十六）日到未提棧者有六十餘萬斤，故早市跌二萬餘元一担，高抬米價達五萬，購買力弱，總計有百萬斤以上，谷米價均跌二萬餘元一担，一般零售商，強晚市，此不法之舉，實心理所趨而已，粮管理處昨對於零售限價不動，批發記有谷米二千四百九十一袋，又七千〇六斤，在週末日銷一千一百七十八袋，又四萬市斤，急景殘年，粮源日豐，存糧充沛，而米價一片穩健之外，影響，惟視米價則特別暢銷云。（商）

幼紗跌 斜布挺 粗紗穩 藍布淡

【專訊】昨日週末，市中銀根緊鬆，紗布花貨有匹頭正趨緩，新貨並無來場，滬輪有按倉投機者少，故紗布成交一般，市況尚屬平穩，土布格漸趨末造，紗價殊弱，市銷幼支紗供求異常，和花紗布疋有中紡粗紗配，上海類頻報淡，斜布按降萬餘元一疋，藍布土布極疲穩云。（商）

粵澳糧食互助 六月份起實施

【博愛社訊】關於粵澳糧食互助問題，澳門當局已成立粮食互助委員會，頃已擬訂圓滿結果，以財力與物力，維持澳方居民之必需口粮，日前大西洋駐廣州領事麥嘉蕾，曾致粵當局建議，關於粮食互助之意見十二項，又澳督日前會派經濟局長羅保來穗晉見宋主席洽商一切，結果粵當局完全接受大西洋領事所建議之十二項意見，并補充內容要點，大意規定：（一）粵當局願意貸給澳門粮食資金若干億，俾澳方得向我購買全澳人口必需之口粮。（二）方緝私武裝船艇，可自由來往粵澳之間，展開緝私工作，澳方并須協助粵方杜絕谷米外運。（三）運澳粮食，須由中山縣政府發給證明書，始准通行。（四）關於澳門粮食互助問題事宜，由粵省糧食經理委員會統籌辦理。（五）粵澳糧食互助由本月份起實行。

糧商公會再請求 免征粮食營業稅

【專訊】市粮商公會前呈市政府轉請行政院財政部體恤災黎，繼續免征營業稅，業經市府批復，經轉財部核辦，仰候核覆，昨（十七）特再具呈，以茲事體大，理由充足，關係民生至鉅，若一旦恢復征收粮食業營業稅，則本身自必因稅而增加負擔，民食因而加重，各地來現貨以來，民生日蹙，寧靖，當局正宜與民生息以更生之機會，粮食業稱缺乏，向本省生產全無把握，況本市生尤以去年各地災荒欠收，物價飛漲，金融波動，市民生活已趨於極度困難，

危機，政府雖竭力調劑，粮商營業時感衰落，不特商籍有特殊困難情形，即社會安全亦屬不容忽視，此處此戡亂時期，免征粮食業營業稅，實為要圖云。（會）

工廠進口商資格 下週可審查完竣
廠號獲審查合格者 現有壹百八十五家

【專訊】輸管會華南分會昨（十七）召開審查會議，對各廠號進口商及工廠登記請求，所繳證件及補繳證件，作最後審查決定，下星期內可望審查完竣。又據悉：現有一百八十五家廠號獲審查合格，尚有二百七十四家，須候審查補繳證件後，方可決定云。（會）

非經營銀錢業之商號 不得用錢莊銀號名稱

【專訊】市商會昨（十七）奉市政府訓令，案據中華民國錢商業同業公會聯合會呈，以非經營銀錢業務者，不能用錢莊銀號名稱，請轉咨嚴加取締等情到部，查銀號錢莊業者，依照銀行法之規定，應一律改為錢莊，於一年內呈請本部變更營業登記，業經本部通飭遵照在案，至銀行法對于錢莊之定義，已有明確規定，非經營銀錢業務者，不得用錢莊銀號名稱，以免換貨幣業或以代售公債庫券獎券印花業，為假借錢莊銀號名稱者，應依法予以取締。（會）

九龍事件影響 香港金融市場 昨日極呈騷動

【本報香港十七日電】因九龍事件影響，昨日晚間金融市場，極呈波動，市情已見轉變，今日尤甚，黃金，美鈔，及國幣一致報升，其中尤以黃金為甚，價格約與升百分之十強。

台煤與棉布互換

【中央社台北電】台省當局已與中國紡織公司正式訂立以台煤二萬公噸與該公司換棉布棉紗八百件，約四個月運完，及棉布運至青島，台煤分交貨到台，按棉紗比例，則每千公噸換棉布[illegible]。交貨煤價按每噸國幣六百五十萬元計算。

華南海關狀況 丁貴堂南來視察

【持平社訊】關于中港緝私技術問題，并與港方商中港緝私協定自實行後，惟對于技術問題多未商訂，故財部派海關總稅務司丁貴堂赴港負責磋商，昨據海關消息，中港緝私協定，經開展，外傳不日實行，係屬不確，至問題有待技術再行研究，有待雙方商定，故特派丁總稅務司，此次南來任務，查除與港方商定如何檢查港海沿岸貨船，及港偷入中國內地貨物外，并負有：（一）巡視華南各地海關情形。（二）視察華南走私狀況。（三）增強各地海關實力等各項重要措施。

各行商情表

下列物價法幣本位計算

穀米類（縣市場成盆市担計）

品名	價格
齊眉米上	成八十九萬元
實粘米上	八十六萬元
洋粘米	八十四萬元
絲苗米上	八十八萬元
七擔種米上	八十萬元
新興白米上	八十五萬元
湖早朴	六十三萬元
大糯米上	一百〇八萬元
粉口雲米	七十七萬元
雲谷中	五拾一萬五
七擔谷	五十萬元
絲苗谷上	五拾六萬五

油麵類

品名	價格
土搾生油	一百十四萬元
新村生油	一百十一萬七
油頭生油	一百十一萬元
菜子油	二百卅五萬元
桐油桶庄	三百拾七萬
土搾生肅	七十六萬五
村生肅	七十八萬五
大豆餅南	六十六萬五
東江茶南新	三十萬元
月嘜田料	一百七十萬元

鹽類（包稅市担計）

品名	價格
沙扒	五十二萬元
大州	四十四萬五
仙尾	四十七萬七
烏石上成	五十一萬五
三丫	五拾三萬元

糖麵類

品名	價格
榴花牌粗砂	一百八十萬
新五羊砂	一百八十萬
市橋片糖新	百十七萬元
順德箱片糖	百二十萬元
美參麵	二百〇七萬
福星麵	二百〇五萬
兵船麵滬庄	二百十三萬
又漢口庄	二百一十萬

豆類

品名	價格
衡陽黃新	六十六萬元
新漢乍黃	六十五萬元
柳州黃豆	八十五萬元
萊陽綠豆上	一百三十萬
北江眉豆上	一百萬元
漢口烏豆	六十八萬元
長沙黃上	六十七萬五
長沙青豆	六十五萬元
北江紅豆新	八十七萬元
西江竹豆新	七拾二萬

火柴類（包笠稅計）

品名	價格
勝利牌	五十三萬元
戰馬牌	五十五萬元
如獅牌	六十一萬元
公益牌	五十六萬元
三角牌	六十萬元

洋紙類

品名	價格
歐美書紙中磅	六萬五千
又60磅另稅	四萬四五
雞皮每磅	五萬一
歐洲新聞另稅	百四八萬
白報紙粘面	六十萬元
白打字紙粘	八十萬元
二號紙另稅	一百四六萬
油臘紙上	一百卅五萬
玻璃紙粘	五百九五萬元
烟仔紙四千眯	八十六萬

土紙類（上貨）

品名	價格
福建玉扣	
特號長樂	按四十八萬元
二號華順	四十一萬元
龍南東庄	一百六十萬元
南雄東庄上	二百七拾萬
頭印頁尖	一百十五萬
和平東庄上	百四十五萬
貝嶺中包上	廿七萬五
四印頁信	二百五十二萬
長江阜紙	四印百九二萬
城口南扣花	監十八萬八
大坪京文上	二百九十萬
南雄玉扣仙	廠卅二萬元
頭印重桶新	八十一萬元
南山京文上	二百卅四萬
錄字爆紙	五百一十萬
字太爆紙	四百七拾萬元

紗綢布疋

品名	價格
生絲（兩計）	四萬三千
公記際徒香紗	二百廿萬
公記壓棗綢	一百七十萬
永大綢	一百六五萬
十支軍紗	十三萬元
廿支新金城	九十萬〇三
廿支特金城	九十八萬元
廿支正雙馬	九十一萬四
廿支雙馬紗	九十五萬五
卅二支藍鳳	一百廿一萬
卅二支銀月	一百廿二萬
四十支藍鳳紗	百卅四萬
四十二支藍鳳	百卅五萬
水鴨細布	一百十九萬
12磅細布	一百卅六萬
上海藍布	二百七十七萬
青島單機	一百四十四萬
秦艮玉白布	一百卅一萬
慶豐白布	一百四八萬
慶豐烏布	一百四九萬
家鄉棉	四百六五萬

華洋雜貨

品名	價格
巨輪牌烟紙	五百萬元
新時代烟紙	四百七十萬
新國民烟紙	四百四拾萬
福桃黑車線	二百〇八萬
飛輪牌車線	一百四五萬
正扒嘜車線	三百四十萬
金鶴香皂	十六萬五
利華樂皂	一百八十萬元
萬利樂皂	一百卅萬元
固齡玉牙膏	八十四萬元
先施牙膏滬庄	十九萬五
18寸飛魚帕	十六萬五
八三雙手巾	十八萬五
三骨寶綠襪	卅九萬元
二磅金錢水壺	百四五萬
二磅金龍水壺	百五十萬
二磅金錢膽	六十三萬
三鷄縫針	六拾萬元
三個九噴油鎖	四萬五
紅棉牌樹底鞋打	五十萬

海產雜貨

品名	價格
暹白椒	一千一百五萬
北花菇	八千萬元
北香信上	四千〇五萬
沙井新蠔	九百六十萬元
長沙絲	三百一十萬
信豐瓜中	八百四十萬元
川云耳	一千萬元
西白果	一百五十五萬
北金棗上	五百二十萬元
仔菱菜	一千九百五萬
鮮角	七百五十萬元
太平蝦	一千六百八萬
三鱟魚	九百萬元
西尤魚	一千二百萬元
元貝	六千二百萬元
膠肚	一千六百萬元

工業原料

品名	價格
上白花士令	三萬八千
黑桶花士令	一萬九七
月嘜哥士的	四千〇五萬
月嘜梳打粉	二百四十萬
海口椰油	三百八五萬
德國硯膠	一百八十五萬
月石粒成	二百八十萬
欖牛油按	三百七十萬元
火酒成	二百九十萬
百磅流化石	六百〇七萬
硫化元膏粉	二千七五萬
三力漂粉	六百六十萬
士叨片新貨	一千二百萬
百磅食粉	一百六拾萬元
紅凡粒	一千三百萬元
白凡	五十五萬
白石羔	廿五萬元
桃膠珠	三萬二千
硫酸	一萬七千
城木桶白藥	五百五五萬

燃料類

品名	價格
原嘜黃電油	四百卅二萬
亞加敵電油	三百〇二萬
紅桶火水	六百七十五萬
亞細火水	五百八十萬
美孚色油	一千六十四萬
美孚油渣	一千〇五十萬元

私立中上學校 下期收費確定
照本學期數五倍計算、大學收六百四十萬元

【專訊】廣州市私立中上學校聯合會，昨（十七）下午三時，假留美同學會開會員大會，到會者六十餘人，由吳鼎新校長主席，對下學期收費數目議案，照本學期之五倍計算，初中四百萬（本學期八十萬）高中加四十元，計算四百八十萬，另加訓練費，大學加六十六百四十萬元，計多，會學并在該處討論五百六十萬，甚多，請教部一律放寬，即席提議請放學生之學額，勿過嚴限制學籍云。（敎）

又該會為籌組文化宣傳委員會，推定各委員負責：指定行政主任委員，及至主任委員，名單即日內決定，可提會討論云。

該校作用之擴張，經向澳民分局請求補償，追回贓物。

台山中小學校統計

【中央社台山訊】台山因向稱教育發達，人多，亦屬僑鄉，學校設備完善，全縣共有中學一千一百零五間：中學七間，學生七千四百九十人，計（一）中學：公立者三間，有台中師範，共學生二千一百人，私立者十五間，有廣大，學生四千三百五十五間，共學生居正等十人，（二）小學：中心國民學校一百六十八間，鄉國民學校二十一間，私立小學六十五間，民共有學生六萬二千一百間，中小學共學生五萬餘人。

穗光小學 黑夜被竊

【中心社訊】漢民分局段內大南路十七號穗光小學校，昨（十七）日上午三時許，被匪徒破窗而入，竊去大圓形掛鐘一個及乙個，學生勞銅而盆乙個。

南海擴增設 國民學校

【南海專訊】南海國民學校以各鄉鎮未能普及，尚少數鄉之要求，為一保一校之國民學校到處多有，而現設各立中心國民學校之學齡兒童，仍多失學，縣長即邀集各鄉鎮長，於昨（十六）日召集，實有增加必要，依照教育部法令，設中心國民學校，以前招生分配，增設中心國民學校三間，定於九月開課，全縣增設國民學校十間。

辦法修正 國定本教科書印行

【南京航訊】教育部前頒之國定本教科書印行辦法，暫行細則第二條施行辦法，已將修正，並於十二月予以十一日部令施行。

科書，以前辦法僅小學教科書，現已增加中學教科書，分為：（一）小學初級組（二）小學高級組（三）初級中學組（四）高級中學組（五）師範學校組，又部屬實施辦法，並依照國定本教科書印行細則之規定，特製定各組書目表，教科書印行者有所依據，並已於十一月三十日公佈。

美國圖書館專家兩員即將來穗

【文化社訊】美國國會圖書館方面，東方部書記任副主任，為美國圖書館方面，兩人美籍，由美國會圖書館作任務，本市遠東方面，將到廣州，預定日內由美抵滬訪問，即將到穗，在京滬拉蘭之勾留後，美國會圖書館人才，與本市各大學圖書館，及文化界迎會，盛大歡迎。

姚寶猷抵滬 候機返穗

【中心社訊】省教育廳長姚寶猷，于日前飛京出席全國教育會議，並經順往滬浙考察，已完竣，擬定十五日返抵上海，候機返穗。

播音教育繼續舉辦

【專訊】省教育廳奉令推行播音教育，經於上月起，設置教育播音分期舉辦，以推行電台播音，定本年一月一日起，繼續舉辦播音教育講座，聘請專家主講，題目包括各方面，分別講述，收效甚大，該講座所講題目，經聘定講師，一、國民教育：黃若、朱洪，二、社會教育：林宏、蘇鑑、許溶、周德新，三、教育：周民、負責、負責人，石國民、張法、盧鄉、李林翰東、生、光、實負責，教育負責，法律教育，兆光等負責，民國語教育，周（教）

繼續發給補助費，人鎮中心國民學校六十八間，育特種基金委員會的撥補助費，

陳慕貞否認接長育幼院

【中央社訊】廣州市育幼院長陳慕貞，於十五日報載：該院人事調整，陳氏已接任，消息謂：主任陳氏，本日由三院長訪問陳氏即日走馬就任，該報記者訪問陳氏，據稱：本人並無接任之說，該院長分處，稱目下至於該院長問題，何人接任，仍未發表云。

各文化機構組宣傳委會

【遠洋社訊】粵穗各文化機構，組宣傳委員會，加強文化宣傳，以期擴大，特發表云。

昨日籃球賽 民大藍勝記者 中德力克中正
比賽完後球場發生衝突

上半場 中正佔先

【專訊】昨日球賽，一為民大藍對記者，一為中德對中正，記者方面，曾派出最強陣容，與民大藍對壘，惜因成績懸殊，記者以八比十六敗北，民大藍獲勝。

揭開戰幕 即見緊張

第一場比賽，球賽由中正發球，中德方面，首先施放緊射，均被中正截出，中德徒施攻勢，未能得分，後中正呂劍輝得手，先得兩分，中正反攻，張伯續投中，再中兩球，中德入一球，緊張萬分。上半場結束，中正佔先。

下半場 中德奏凱

下半場中德施佈陣容，連投兩球，林毅波，張伯續，以技術佔優，先以林麗中得分，後以張伯續手起，連進數球，卒以廿二比六，中正落敗。

中正準備提出抗議

【專訊】中正部屬學生大會決議，如何處理昨日球賽發生衝突事件，中正學生一致準備提出抗議，據當事人稱，致被攻擊手部受傷，校長已覺察，對中正學生亦予勸止，中正校方將提出抗議書。

當局將限制學生入舞場 提倡節約風尚

【天下社訊】運動推行節約，經市當局積極推行，一切機關公務員均已見微效，于各行公務員，以及民眾，已決定禁止公務員入舞場，致有關學生入舞場，茲為貫徹節約之成效，當局決議推及校學生，今後亦將限制學生出入舞場，以免精神分散，影響學業，另則亦可收宣傳民眾影響，收節約之成效。

牙科醫會擬發動 小學生牙擦操 昨午招待各小學校長

【經緯社訊】昨（十七）日午二時，本市牙科醫會於中山公園，招待全市各小學校長，到會者有德國醫學會，瑞士公私立小學校長，牙科醫生全市有教育局長及會員，首由局長致詞，次由市立小學會長陳述此次口腔衛生教育實施之意義，小學生健康問題，當局極為注意，經過會議代表演說，會員合作一致，動員全市小學生，推進此次運動，並盼各校校長推進，提高學生及市民對衛生之認識，再由牙醫師池方演說，致為擴大下一代民族健康而發動，實為當前要務，並引伸牙醫之職責，外國對牙科之重視，由牙醫師劉體志，修池清華，徐振陳，等先後陳述，牙醫實施辦法，口腔衛生消毒法，檢查口腔，最後并盼校長與牙醫師合作，提高學生健康精神，過席上閣意見發表，甚為完滿會場。【又訊】該會為配合實施運動，擬於短期內辦法大綱，召集全市公私小學，然後（衛生）體育科教員座談會，實施一牙操，共棄進行。

簡訊

△清華大學留穗同學會，定今日十二時假美同學會聚餐。

△聖心校友會，即展開工作，准於日來開始會員登記，千人，茲定本月十八日舉行，中學禮堂開會，并選舉理監，正式成立典禮。

△廣東詩社出版建設詩，第一輯，名為「建設詩」，日昨出版，放逐的人們，主編為森，經于第一輯，

結婚啓事

葉瑞臣、鄧有成二先生介紹奉雙方家長同意謹詹於民國卅七年元月廿一日在樂昌舉行婚禮特此敬告諸親友

耿振霖 丘蔚文 同啓

何冰若 黃冰琪 訂婚啓事

我倆情投意合並經雙方家長同意謹詹於國曆元月十六日在穗舉行訂婚儀式此敬告諸親友

何君孟 李麗 謹啓

囍 結婚啓事

我倆意志融合經雙方家長同意於本年元旦旅行廣州灣在中華基督教會湛江堂舉行結婚典禮特此敬告諸親友

全國董氏聯宗籌備會啓事

我董氏宗族淵自黎陽繁衍各地過去缺少聯絡未能團結互助之後年代久遠生齒日繁散居各地聯宗之必要現由董氏族人深感有聯合之必要現擬定於戊子年正月二十五日假座中華路五十五號董氏江都書院舉行聯宗會議商討宗務宜凡我宗親屆時務請踴躍參加以利進行（聯宗章程函索即寄）

發起人 董[illegible] 同啓

頂屋業共有部份聲明

本市德政路七十三號百[illegible]李積中祖出黎兩靜堂承頂人理安一經交易概與承頂人無涉

買地聲明

本校憑中買受西村彭汝地一段坐落西村土名馬崗地在[illegible]地東南便舊日石路邊與協和校地既連共地五分四厘廣州私立協和女子中學校啓

聲明電單車來歷啓事

本人置有BSA廠電單車一輛引擎號碼【D3-154[illegible]】所有證件因戰時失落特此聲明何啓昌啓

買鋪

本人憑中買受梁[illegible]落德大良碧鑑路門牌二十三號四國式舖一間五日交易該鋪土地與廿五號同契如有認異請各種糾轕請期前聲明向賣主理安交易後與買主無涉 梁煥堂啓

遺失美國護照聲明

本人於本月十日在本市中華中路陶街南京酒店被窃失去美國護照乙本號碼130882西名JUNG MU NG唐名鍾曾又入口紙尾一張號碼72257又美國軍人退伍紙及鶴山縣禾谷維公所証明書各一紙除經報該轄分局備案暨申請補發外特登報聲明作廢如有友朋拾獲上開各件者請送本市惠福東路惠新中街十九號四樓自當厚酬 鍾[illegible]堂啓

買屋聲明

本人憑中買受梁志堂前向劉積厚買入海幢區段內寶龍大街三巷六號及寶龍大街尾巷十七號屋地共兩間經已登報交易又上手遺失寶龍大街三巷六號斷賣契一紙特此聲明作廢如有業權糾紛當速向賣主理安自後與本人無涉特此聲明 區大錦啓

買地聲明

本堂憑中買受林世明坐落本市小北分局轄內山水井後街自編天字號吉地一段深闊土地所有權狀圖經交定立帖訂期於本年元月廿四日交易如對該地有任何糾轕未清者於交易期前與賣主理妥一經交易後概與本堂無涉除標貼外特登報聲明 易留蔭堂啓

番禺縣政府啓事

本府現經製就卅七年度職員證出入證自一月十五日起分發佩用該章銅質圓形紅邊白沙底鑄藍色番禺縣政府五字號鋼質圓形紅白間邊紫底銀字之職員證及出入證章均同時作廢

買鋪聲明

本堂憑中買受陳偉如個人所有坐落曲江風度南路現編門六號第八號一連兩間上蓋連地騎樓地面積照土地權狀所載當經落定立約標貼聲明茲於卅七年一月二十五日在陳輝明律師事務所立契交易如對該業有任何權益及一切法律關係未清者請即于交易期前與賣主理安一經交易清楚後概與本人無涉特登報聲明如右 朱茂勝堂啓

買車聲明

本人向鄭榮業君買受吐沃打商一九三九年破碎單車號碼0B5836國字牌第二一五六八號定於本月十一日交易該車如有來歷不明或手續未清者請即向原主理安一經交易概與本人無涉特此聲明 買車人朱國章

買地聲明

本堂憑中買受曾何自置吉地壹段坐落本市黃沙分局段內上賢坊廿壹號深闊照政府登記圖為據經即立帖交定準期於卅七年壹月卅日交易該地如有來歷不明及蔡洋糾轕未清典按情項等情即與賣主理安一經交易後概與本堂無涉除標貼外特登報聲明 入德堂啓

合約取銷

陳健全堂前於去年十一月廿五日登報買受番禺南村保鄭承綿堂島洲北新圍田一百畝屆交易時期因事所阻未能交易現雙方協議取銷以前訂約以後該田與陳健全堂無涉此佈 鄭承綿堂 陳健全堂 仝啓

四會梁燕飛鑒

實信祥記金舖結束已有多年許久未見閣下到來收回股本惟時事變遷恐將來有負所托茲由報告日起限四個月內請到廣州市豆欄中四十五號鴻生號或番禺市橋大洛口竟成號收回過期不到收即將該款代捐送方便醫院以作善舉 陳錫琳啓

承頂舖底傢具聲明啓事

茲有祥安隆商店一間設立於本市沙河租得大洲地門牌一號及門前騎地一幅所有舖底傢私全盤出讓由榮隆承受訂明於卅七年一月十七日交易如有華洋轇轕未清等情前理妥一經交易概不負責特此聲明以免後論 出讓人：祥安隆；謝志祥 承頂人：榮隆；李明，李應方，李培能

繪畫招生

現正開課 報名從速 短期學業分日夜班取章程處惠愛西路一一〇號美林傳具店或東華西路東華西新街中美美術學校

看！英國殖民地官員的面目

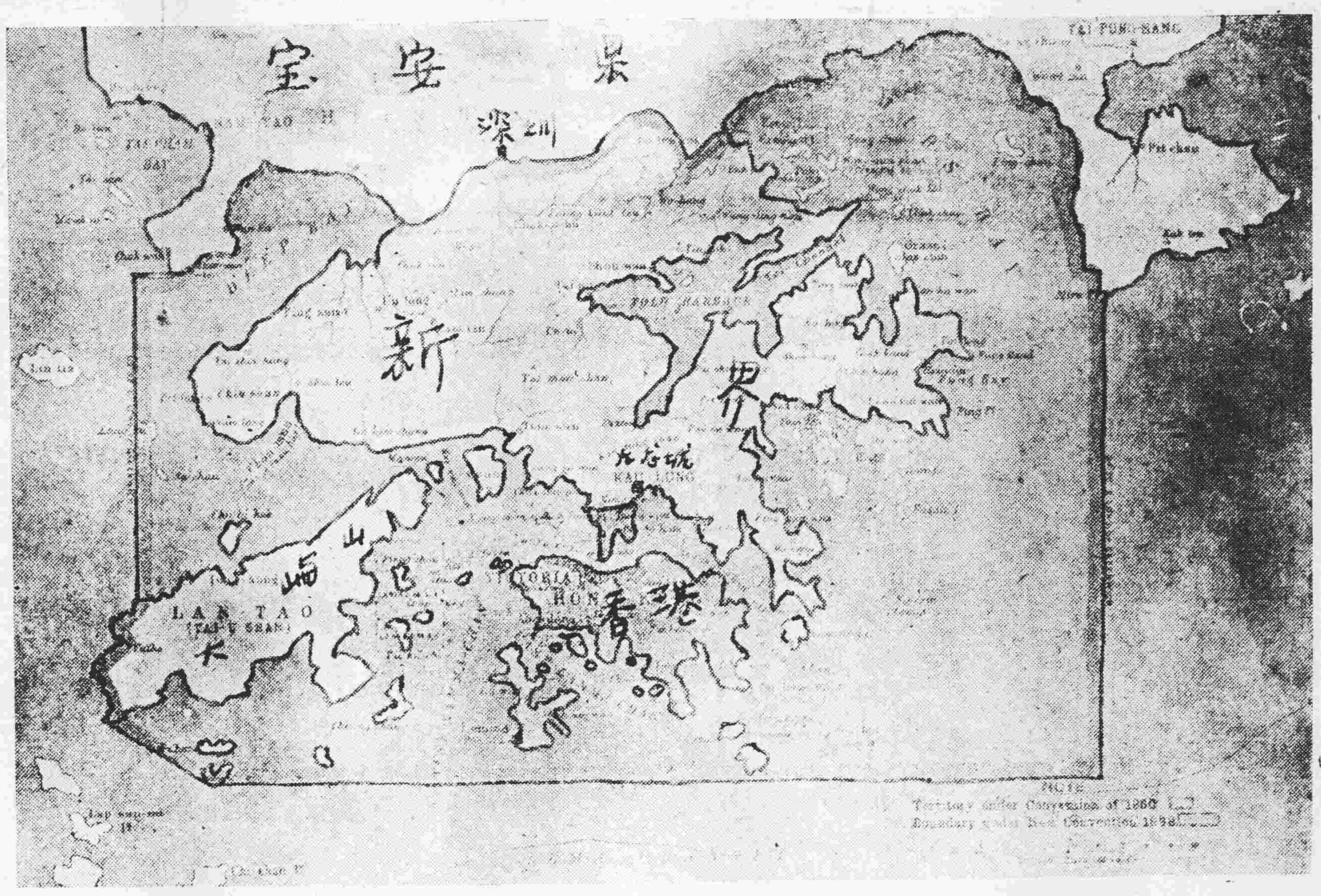

大光畫刊　第七十八期

右上圖爲一八九八年英人租借九龍新界議定書所附帖之地圖，九龍城特別劃出者。左上圖爲英人所著之「二十世紀英人侵佔香港、上海及中國沿海各埠史」內英人自繪之九龍城圖，證明城樓尚在海濱。

下圖四幅爲民廿九年（一九四〇）香港政府允諾日寇假道新界攻我深圳沙頭角之國軍

遺失汽車號牌啓事

本公司自置國字六四二七六號汽車，茲因不愼遺失車前號牌一個，除向曲江監理所補發外，特此登報聲明。鄧唯識啓

譽滿南中國的太上劇團明晚隆重頭台

馮鏡華　麥炳榮　衞少芳　梁艷卿　梁瑞麟　李帆風　梁國風　少新權　當自強　馬扶風　繞雲娘　余麗萍　梁藝雄　金紫燕

色燈新台全・舉創前空・萬意全部新裝置

萬丈豪光（傑作）莫志勤　余炳堯

劇寶：偉大佈置　俠艷奇情　續演新編

六國大封相　鉅型：先演獨有　明晚頭台

舊夢怕重溫　陰陽扇　怨婦歸魂　歸郎晚

龍鳳劇團

威震華南各地　長勝第六屆班　擁有觀衆最多　劇本比前更精良　人材比前更鼎盛　佈景比前更新奇

千呼萬喚　明晚隆重頭台　敬告知音觀衆　提早預留佳座

明晚開台先演七彩六國大封相　★續演萬人渴望　輕鬆肉感　電影改編　冶艷趣劇☆

尼羅河女皇

黎寶銘、朱君亮合編　陳冠卿先生特撰小曲

秦小梨大跳夏威夷熱舞　中西小曲冶艷動聽　大唱

秦小梨　尼羅河女皇　犧牲王位以殉情愛
馮少俠　瀟洒少年　不貪功勳得招王夫
梁弗弱　英勇先鋒　酒醉糊塗換錯鴛鴦
陶醒非　中原統帥　軍令森嚴反迷女色
靚榮　尼羅宰相　義正詞嚴忠心愛國
黃新雪　巾幗英雄　丹心保主錯配情郎
梁弗愚　將率莽將軍　美艷女皇無福消受

大幫新戲陸續爆出

太平戲院　明晚　首演第六屆長勝班　龍鳳劇團

太平戲院　（郎演）非凡響劇團　豐寧路・留電話一三八七二

今晚辭別爆好戲

蝴蝶大王

九場大戲　七幕巨景　新曲十闋　編排兩月

梁冠南　何非凡　楚岫雲　鳳凰女　梁金城　小覺天

海珠戲院　明晚　首演譽滿南中國的　太上劇團

海珠戲院　（郎演）威震省港第一班　霸　花錦繡劇團

御觀衆熱烈要求今晚最後一次公開　譚蘭卿新婚洞房秘密・

冷暖洞房春　香艷諧趣諷刺社會　十餘小曲聽出耳油

子喉七　關海山　小飛紅　文覺非　譚蘭卿　白駒榮　文少非　許雪裘　關耀輝（女神童・小黃鶯）

樂善戲院　電話一四三三〇

超然劇團　今晚鮮別隆重獻演新編香艷宮闈猛劇

春滿香粉寮

冶艷絕倫　銷魂蕩魄　奇領導大打驚人北派

李景君　葉超奇　蘇笑梅　余麗萍　陸鶯鴻　朱振

買屋聲明

本堂遞中買受梁鴻自置坐落廣州市逢源分局段內多寶路第八十一號及黃沙分局段內寶慶新中約第四號舖屋南北前後相連四至面積均照土地所有權狀爲準所有上蓋連地四圍牆壁樓閣門扇磚瓦木石及一切附着物俱全經立契交易于民國三十七年十一月二十二日立契交易如有來歷不明與本堂無涉特此聲明　鉅文堂啓

曲江縣烏石鄉孀婦盧新娣聲明再醮

竊氏幼由父母作主嫁於鄉內石角村賴有財爲妻因氏命生不辰配夫早喪上無翁姑下無兒女形單影隻衣食無依現氏爲終身生活計自願憑媒介紹再醮於曲江大塘鄉東錫村梁榮詩爲妻經訂定本年夏曆十一月十二日過門完婚是乃雙方意願明媒正娶毫無誘拐強迫等弊且氏是一無夫之婦當此青春失偶孀守維艱依法有自由之權無論何人氏皆不得干涉特此聲明俾衆週知　盧新娣啓

遺失契據聲明

本人置有坐落本市大東分局段內大塘街門牌第一三七號舖業乙間所有契證圖章均於淪陷期間遺失除向地政局呈報申請補發外特此登報聲明作廢　羅光遠堂羅棣啓

敬謝何竹林醫生

小兒不愼跌斷左腕骨蒙何竹林醫生診療不月痊愈復原敬此申謝

何醫生寓光復中路六二號電話一七二〇四　蕭蔚民啓

哮喘斷尾　久患者注意

本醫師對於哮喘（俗叫牽蝦）有廿餘年之臨症心得，運用家傳實驗良方，雖久患斯症者，一經診治，無不藥到病除，保無復發，此病每因天氣突變，外感傷風，或得自遺傳，或饑飽勞役，即易發生，其發也，痰如牽鋸，張口抬肩，胸隘痛，痰難出，聲如白鴿，搖身擺肚，其苦難言，本醫師爲濟世起見，特將七代治療良方，製成哮喘藥丹，使服者一口漸愈，若有此症而屢醫屢發，日久未斷者，知所求治焉，攜帶便利，亦可速於斷尾。（注意）倘路途遙遠，來函可將病狀詳情列明，附入地址，自能據症配藥，按病輕重。

七代世醫　肺病專家　林少明中醫師醫務所　廣州抗日西路四十九號　電話：一二三三一

安昌張樂標　金丹膏

專治爛肉爛脚　瘡爛久不埋口　逢爛用之必好　此乃內有腐骨　若生陰疽牙痕　用白鶴骨煆灰　滲入瘡口之內　外敷貼金丹膏　腐骨脫出便愈

無名腫痛　跌打風濕　朝貼晚好　止痛第一

立止心胃　氣痛散　再服斷尾

陳玉棠醫咳　確有把握

△診症時間早晚寓西關龍津中路一〇八號下午二點至五點在河南同福中路一三五號

最歡迎三年以上久咳嗽血牽蝦哮喘及小兒鷄咳

梁培基發冷丸

請認新裝

治瘧靈驗一服即愈久爲用者稱許銷流日暢近有無恥之徒以僞藥假冒招牌影射充銷祇圖私利罔顧害人雖則本行之丸自發百中非魚目可能混珠惟無效始知已受其害故爲杜絕僞冒及用者安全起見茲特於三十六年冬月起將全部裝璜改換精益求精用玻璃樽咭盒裝載名貴稀研與前特異並增設紙封印庄一種以利運銷而藥方仍舊功效無殊購用諸君祈請留意

廣州市長樂路　梁培基藥行謹啓

X光驗肺　早期診斷　早期治療

南華肺病療養院　專醫肺病　久咳咳血　△門診部：漢民南路二十五號　留醫院：東山郊外

君愛孩子乎？

若然，毋令腸蟲竊其營養，致損其健康。

唐拾義疳積散。乃消積除蟲兒科專藥。凡小孩面黃肌瘦，肚實肚瘰，挖鼻嚙牙，性暴神疲者，投以此散，積消蟲除，而肚健康，活潑可愛，可操左券。

△本埠藥房均售▽

廣州上九路唐拾義藥廠謹啓

粵穗各界抗議九龍城外交後援會

抗議九龍城事件大巡行

鄧錦輝 李景剛 劉寶荃 合攝

嶺大學生募捐宣傳之專車

收回香港九龍！

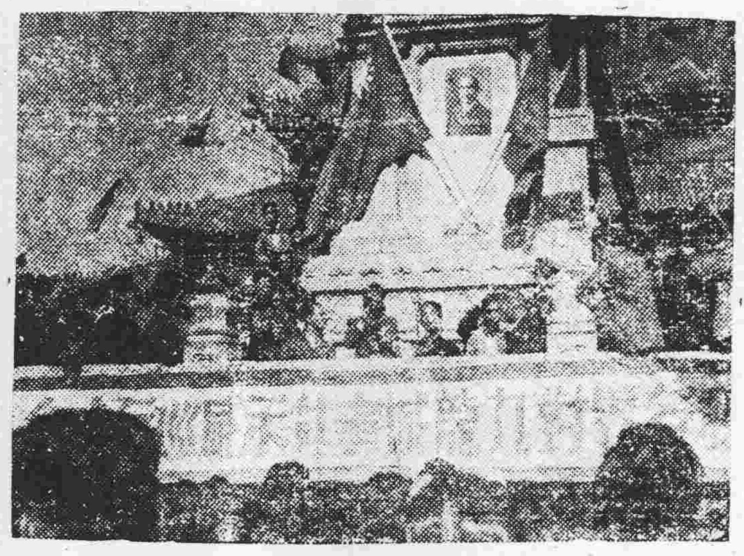
大會開會時九龍城代表盧章致詞

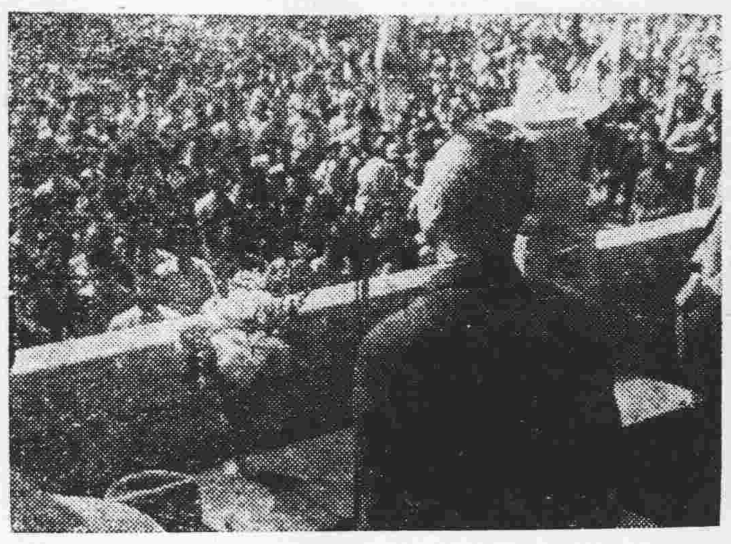
大會開會時致詞之主席團主席林翼中

巡行時學生羣衆之擁擠

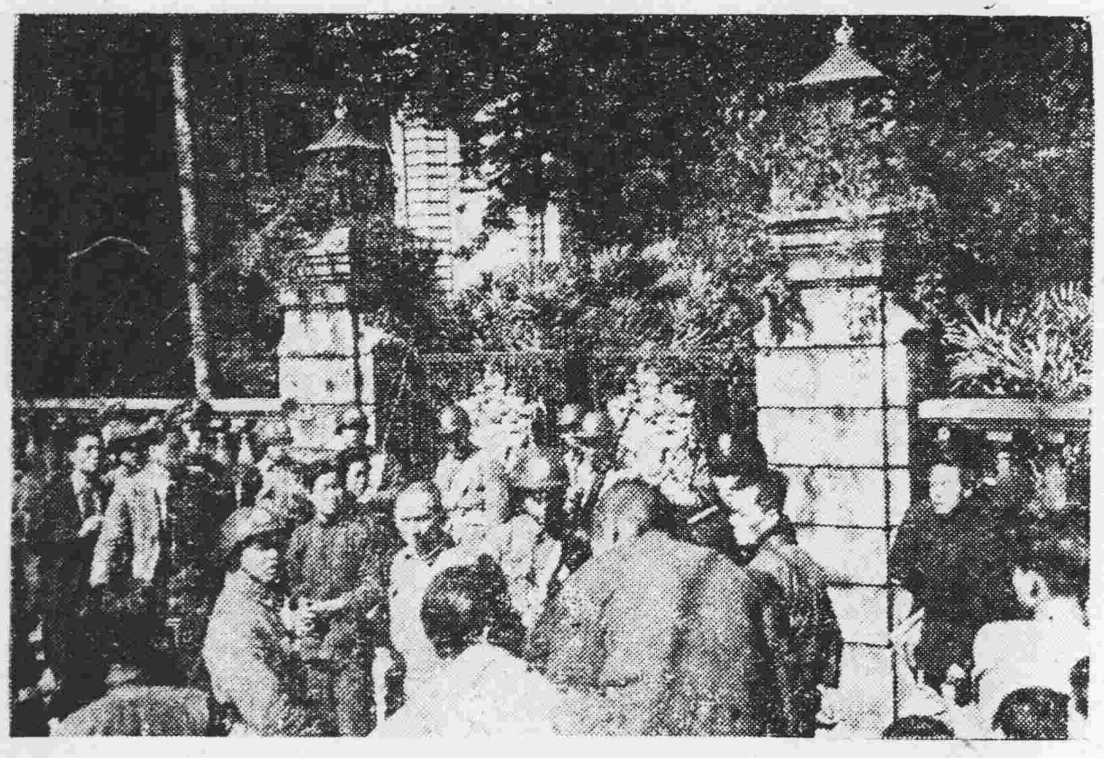
軍警極力在英領館前維持秩序

巡行時大會主席團領隊巡行

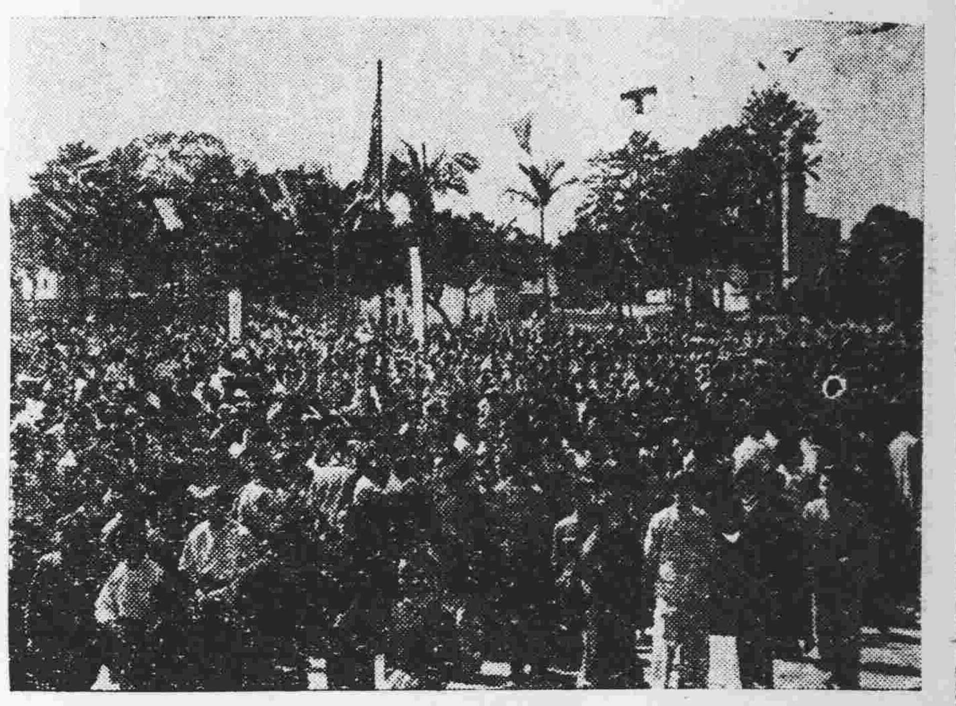
大會會場之羣衆

遺失聲明
本戶自動電話一五五二號保證金單遺失，茲登報作廢，特此聲明。荔灣東路八十九號門牌

保証從頭笑起
世界公論 中國影壇 為空前大成功喜劇
佐臨 導演　桑弧 編劇　文華出品
假鳳虛凰
燦爛紅星 李麗華　話劇皇帝 石揮　嚴肅 路珊 張琬 聯合主演
中華　大華
一個鏡頭一種笑料！一尺膠片一番心血

金聲戲院
今天獻映美高梅倫敦大戰名片
Vacation from Marriage
炮火鴛鴦
羅拔當勒　德波拉加　主演

傘兵血戰萊茵河
赫赫無敵 英勇壯烈 戰爭片霸
動員攝影師五百名親赴前線實施攝製
火箭炮：狂轟密射　坦克車：橫衝直撞　手榴彈：紛擲猛投

新華
即映派拉蒙古裝溫馨熱戀浪漫大名片
風流貴婦
雷米蘭　波烈葛達
連日滿座
Kitty
下期放映 火燒陰陽城

新星戲院
即映 勝利之歌
下期放映 野風彩片

中國
民間故事古裝巨片
珍珠塔
李紅 顧也魯 主演
阿母勢利。心腸小婿。書生本色

中山新戲園
新馬師曾 小燕飛 雙星主演
明日又天涯
下期粵語新片海角紅樓

永漢戲院
派拉蒙海上驚險巨片
RULERS OF THE SEA
海霸天
小菲賓氏　馬嘉烈洛活
下期 海角紅樓

花柳白濁
醫師馬莫階 專醫皮膚
長堤一三五號二樓 電話一六四五四

新新
雙鎗騎俠
加映 美女大會
明日七彩古裝打鬥鉅片 羅賓漢之子

幻想曲
下期放映 神行太保

警樂劇場
警正樂劇團 樂大劇團 聯合公演五幕古裝巨劇
忠王李秀成
觀衆熱烈要求，由十五日起再度重演四天。

廣州 樂斯
即日選映雷電華香艷纏綿間諜巨片
★入選本屆世界十大名片★
謀網情鴛
英格烈褒曼
CARY GRANT　INGRID BERGMAN　Notorious!　CLAUDE RAINS
希治閣大導演
美人豪客。邂逅鍾情　參加間諜。屈身事賊　盜取鎖匙。搜查秘密　奮身救美。虎穴除奸

心肺病科
X光診斷。氣腔治療
關志雄 醫師

鄭安之 快靈丹
止痛退熱 消滯去濕

前廣東省會公安局醫生 徐熾生
專治 小腸疝氣
統理內科雜病一切痛症

大佛古寺慧開和尚回粵
專談禪宗。因果命相。憂疑未判。運程塞滯。久病不癒。完妙解答。

治理肺病醫生 曾少珊醫 贈嘔血
痰喘破金潮熱止咳止血

外科耳鼻喉科專家 郭友誠

痔瘡病 血即日止

華僑注意
產業權威
你要買樓嗎？快來選擇
房屋出讓嗎？請來接洽
美美置業信託行

肺癆咳血
梁荔臣醫師

醫師 吳強華
包皮 白濁

濁帶無鏡驗難明真相 疑瘋非何可便失救星
何可醫師

醫師蕭棣偕
X光 驗肺 顯微鏡檢驗

余自強醫師
根治花柳白毒痔瘡
包皮過長
高第路一七七號

嚴衛頤醫師
X光 照驗肺心腸胃內臟

北上粵路貨車上 匪黨私梟激戰

廿餘劫匪推落貨物跳車遁去 激戰中私梟七人受傷

【專訊】前（十六）晚深夜十二時許，廣九路深圳上水一帶，又發現土匪二百餘人，企圖劫車，路局據報，電請駐軍開隊馳往搜剿。又是晚九時，由南站北上一四六次加掛貨車，行經郭塘附近，車上突有廿餘劫匪，用槍指嚇押貨員及走私者，將貨物推落車下，然後從容逃去。查此次貨物被劫，全屬私貨，損失總值三億餘元。抵曲江後，當時走私者曾與匪在車上發生激戰，不幸有七人受傷，送院醫治，與該幫匪乃著名之飛輪黨，匪決在車上行劫搭客財物，刻路局已嚴密注意。（賢）

穗立委選舉 職員暨投票所址 昨經市選所決定

【專訊】本市立委選舉，經定本月廿一日至廿三日（每日上午八時至十二時，下午二時至五時）連續舉行，各區域投票所，多在各區鄉公所舉行，至各業團體之投票所，業已分別決定。（一）農會商業團體工團體暨技師之聯合投票所，設委公街市商會內。（二）工會投票所設河南南華中路機器工會內，（三）漁會特種工會暨記者公會投票所，中醫公會之聯合投票所設長壽路記者公會內。（四）教育會，上學校教員暨醫師團體律師公會投票所，設德路之律師公會內。又立委選舉將設區域投票所卅三個，職業團體投票所四個……

[illegible]

立委競選消息

陳亦修

【本市訊】汕頭報業先進陳亦修先生，已為黨政提名為全國性新聞業立法委員候選人，記者（十九）日訪陳氏……

鄭家俊

鄭家俊

【中央社訊】現任交通部參事鄭家俊氏，……本屆立委候選人，……

何春帆

【中央社訊】國民參政員何春帆氏，……

薩孟武

【中央社訊】現任國民參政員兼國立中山大學法學院院長薩孟武氏，此次經全國教育團體提名為立法委員候選人……

張雲

【中央社訊】中山大學天文台台長張雲博士，經中央提名為全國教育團體立委候選人……

林擎坤

立委候選人林擎坤，於十二日由穗抵韶，十三日分訪曲江各界。

陳瑞華

立法委員候選人陳瑞華女士，年四十七歲，廣東新會人……

南區教育會 廖鸞揚改列

【中央社訊】省選所頃接全國選舉總所電知，立委候選人廖鸞揚改列南區教育會簽署公告。

競選立委 謝端儀放棄

【本市訊】參加全國性醫藥界立委競選之謝端儀，已表示放棄……

一部份黨員 支持李曼瑰

【中央社訊】中央黨務委員李曼瑰，回穗參加競選立委……

立委昨由京抵穗

【專訊】立法委員溫應星，昨日由京乘中航機抵穗……

搜剿奸匪

【曲江十七日專電】……

穗市參議會 昨日選舉監委 候選人胡國偉發表意見

【本市訊】本市參議會昨日選舉監察委員……

立委選舉期近 提防喪失選權

【專訊】本月廿一日為立委選舉之期……

粵湘籌設公司 開闢城陵磯港 藉粵路暢通貨運

【本報特訊】長沙電：……決成立湘粵漢路城陵磯港務公司……

蔡信被起訴 和尚吸鴉片

【專訊】海珠中路……[illegible]

惠愛西路 昨日火警

【專訊】昨（十七）日下午四時許，惠愛西路廿六號之三……

杜絕走私 市府呈請行轅 撤沙河石牌站

【專訊】市府以沙河地處市郊……

四會瘋漢 追逐婦女

【四會專訊】……

燎原中之廣東匪患（八）

本報特稿

……

湛江戒嚴 會拘男子四十餘人

【湛江十七日專電】……

社會一角

……

圖劫石榴崗車 四匪遇警被擒

【專訊】……

歡宴張瑞貴韓漢英

欽廉八屬同鄉會明日

【專訊】本市欽廉八屬同鄉會……

祝壽巷劫匪 昨日伏法

【文化社訊】……

梧州商情

[illegible]

穗市點滴

……

參觀機器廠

……

匪徒夜擾唐家灣 遭警隊痛擊竄去

小瀝歧村被匪衝入擇肥而噬

【東風社中山訊】……

禺東發還之槍械 號碼不符起糾紛

【勝利社訊】……

瓊一婦人 產怪胎女

【中央社海口十六日電】……

四會逕口 匪劫商販

【四會專訊】……

鹽步烟賭

【南海專訊】……

東江復耕區 徐景唐巡視

【惠陽專訊】……

鄭彥棻返抵順德

【民風社順德快訊】……

中山淇澳聯保 舉辦計口平糴

【報導社中山訊】……

高要股匪流竄 企圖侵擾蓮塘

【高要專訊】……

南海民樂 發現天花

【南海專訊】……

東南西北

[illegible]

鳴謝市立醫院陳院長暨該院全體醫師

……

宋郁文 關白玲 啓

時發時愈

白濁白帶斷尾　奇聞

……

痛症專家

周達文

專醫手足筋骨 痛癢軟痺

醫務所廣州大德路八一號二樓大德戲院對面星洲酒店左……

范曉六主編

童子軍日記　每冊國幣二萬元

民國三十七年

封面七彩版精印　圖文並茂　童子軍恩物

大量運到　歡迎同業學校批購　函購郵費加一

二三五童子軍書報用品社

廣州漢民北路五十四號